

VIAJES EXTERIOR
ÁREA METROPOLITANA

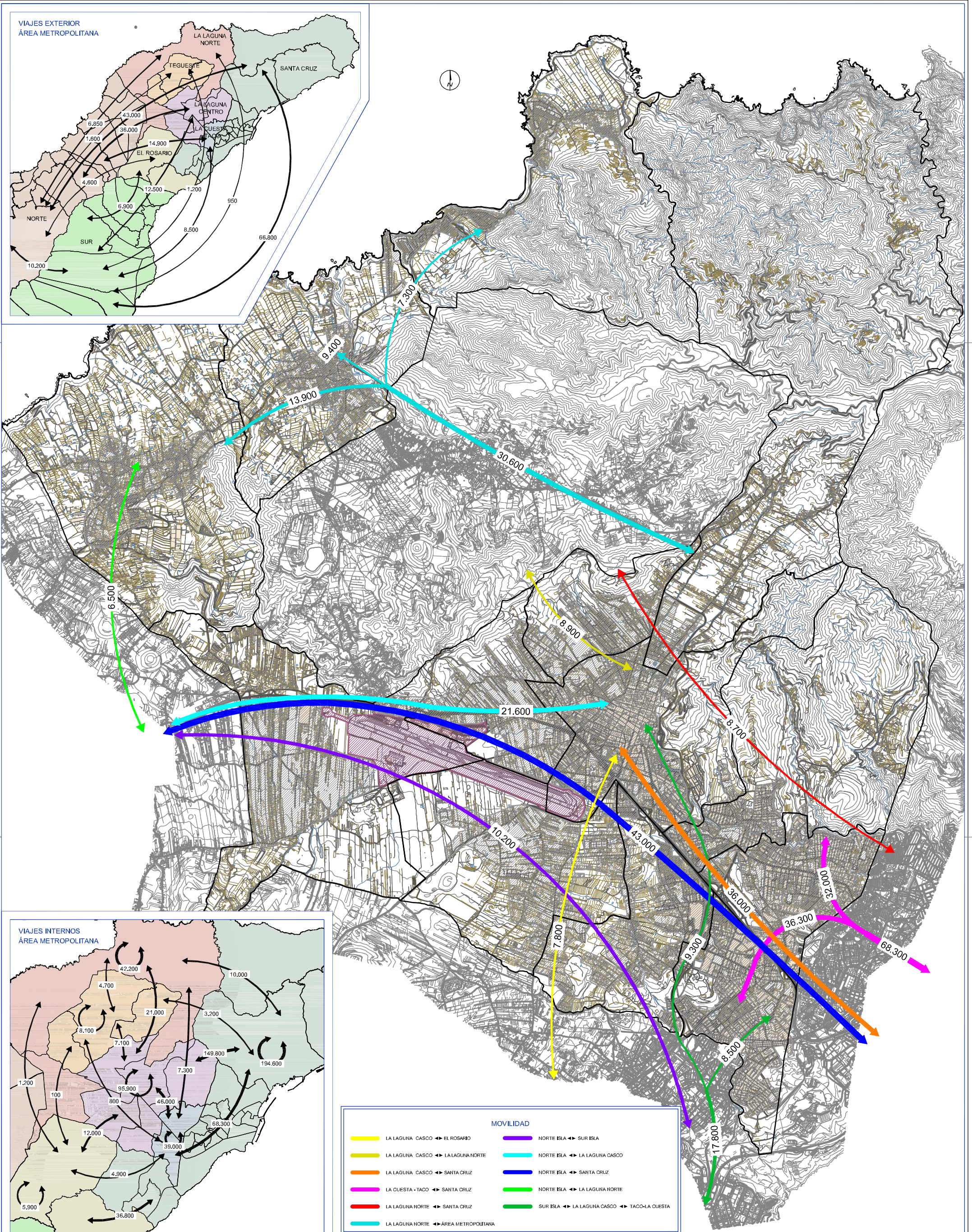

VIAJES INTERNOS
ÁREA METROPOLITANA

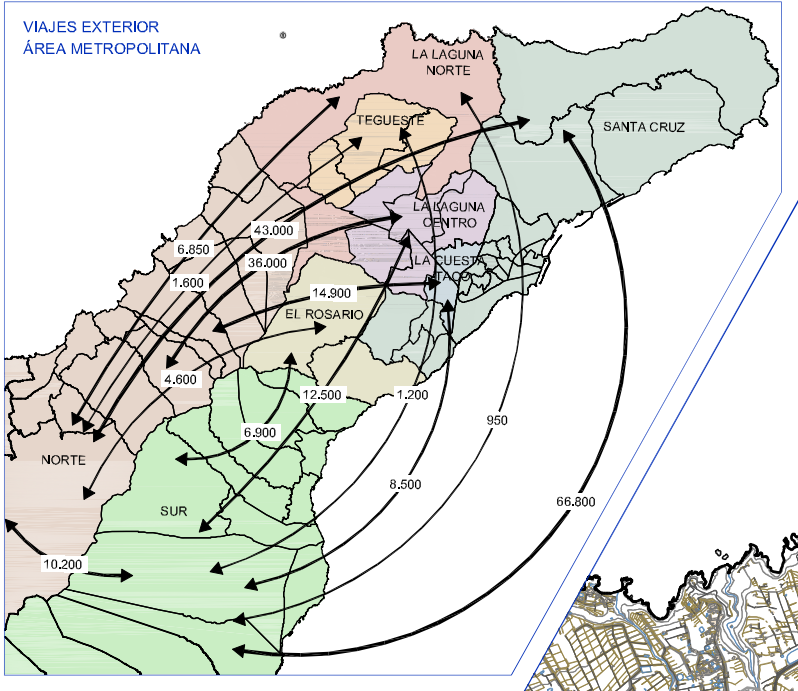
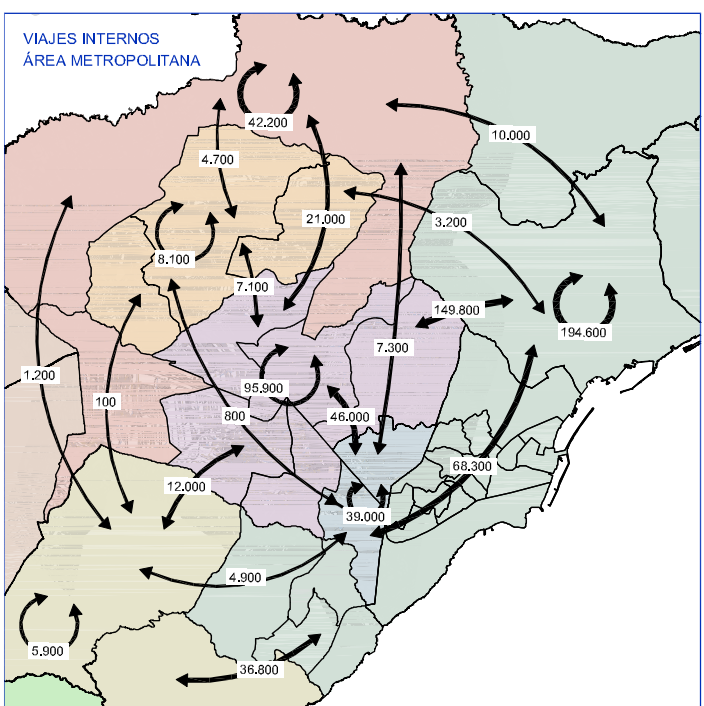

MOVILIDAD

LA LAGUNA CASCO ↔ EL ROSARIO	NORTE ISLA ↔ SUR ISLA
LA LAGUNA CASCO ↔ LA LAGUNA NORTE	NORTE ISLA ↔ LA LAGUNA CASCO
LA LAGUNA CASCO ↔ SANTA CRUZ	NORTE ISLA ↔ SANTA CRUZ
LA CUESTA - TACO ↔ SANTA CRUZ	NORTE ISLA ↔ LA LAGUNA NORTE
LA LAGUNA NORTE ↔ SANTA CRUZ	SUR ISLA ↔ LA LAGUNA CASCO ↔ TACO-LA CUESTA
LA LAGUNA NORTE ↔ ÁREA METROPOLITANA	

Revisión: 02	Fecha: JULIO 2010
Nº Plano: II 1.1	Escalas: UNE A-1 Esc 1:25000
Hoja: 1 de 1	0,0 250 500 1000 m 125 375

Documento: FASE II: DIAGNOSIS, ANÁLISIS DE RESULTADOS Y PROPUESTAS	PLANO DIRECTOR:
Parie: II: PROPUESTAS	
Plano: Líneas de tratamiento Modelo territorial de movilidad Esquema de movilidad	



Empresas Consultoras: consultrans	TRAZAS INGENIERIA
Título del Estudio: PLAN DE MOVILIDAD DE LA LAGUNA	

Peñonario: GERENCIA MUNICIPAL DE URBANISMO EXCMO. AYUNTAMIENTO DE SAN CRISTÓBAL DE LA LAGUNA
--