

NÚMERO DE PARADAS / SUPERFICIE OCUPADA POR LA EDIFICACIÓN

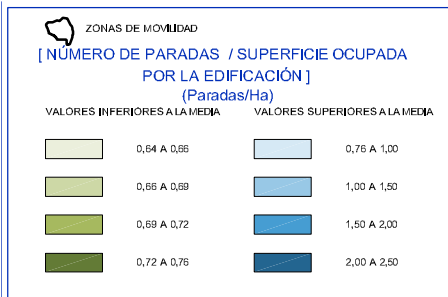

NÚMERO DE PARADAS / LONGITUD DE LAS VÍAS

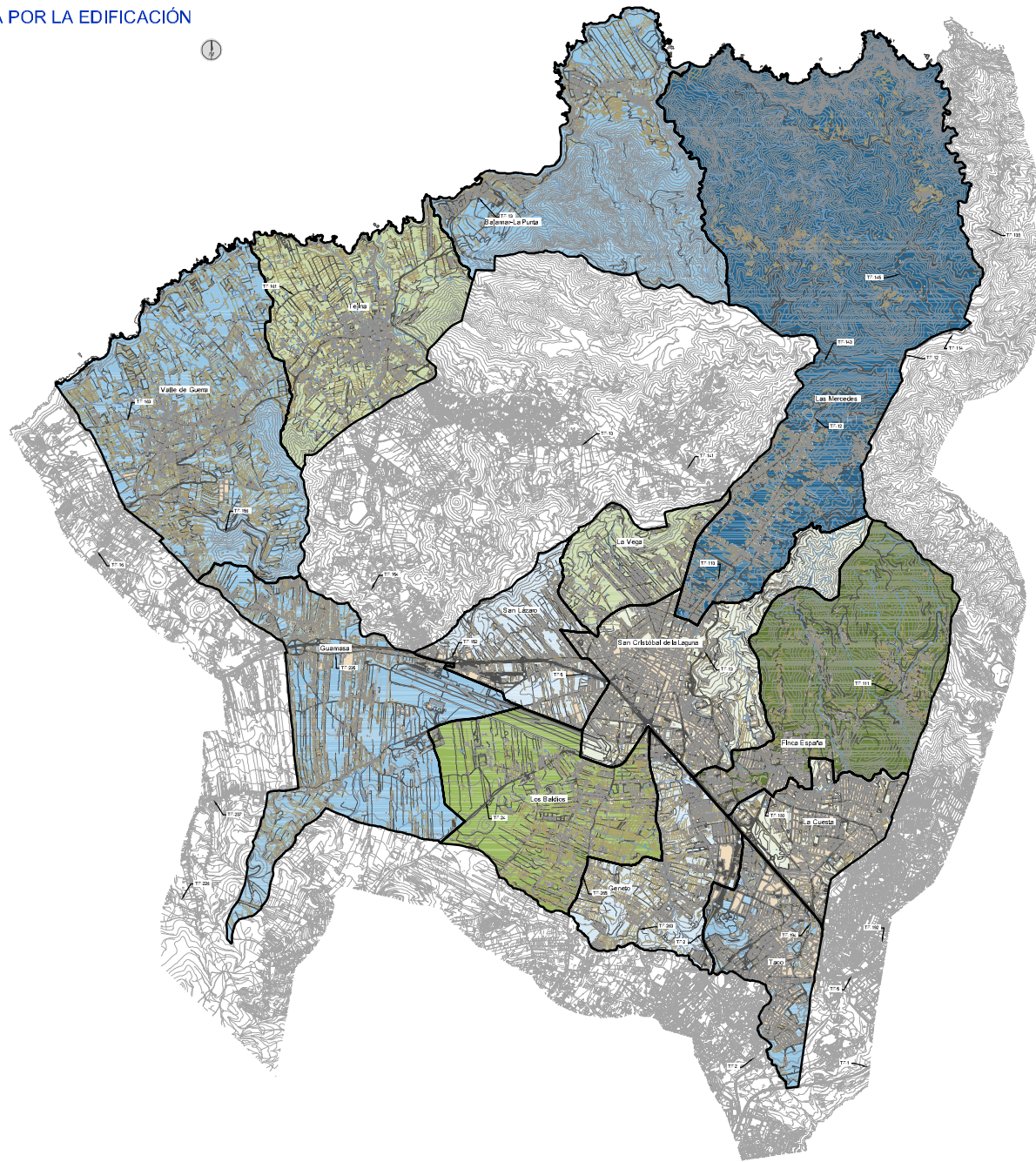
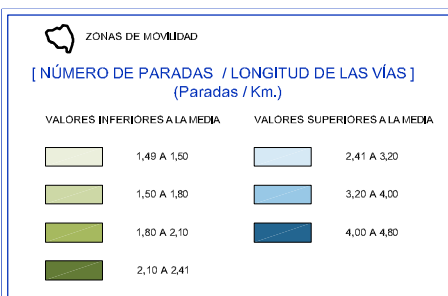
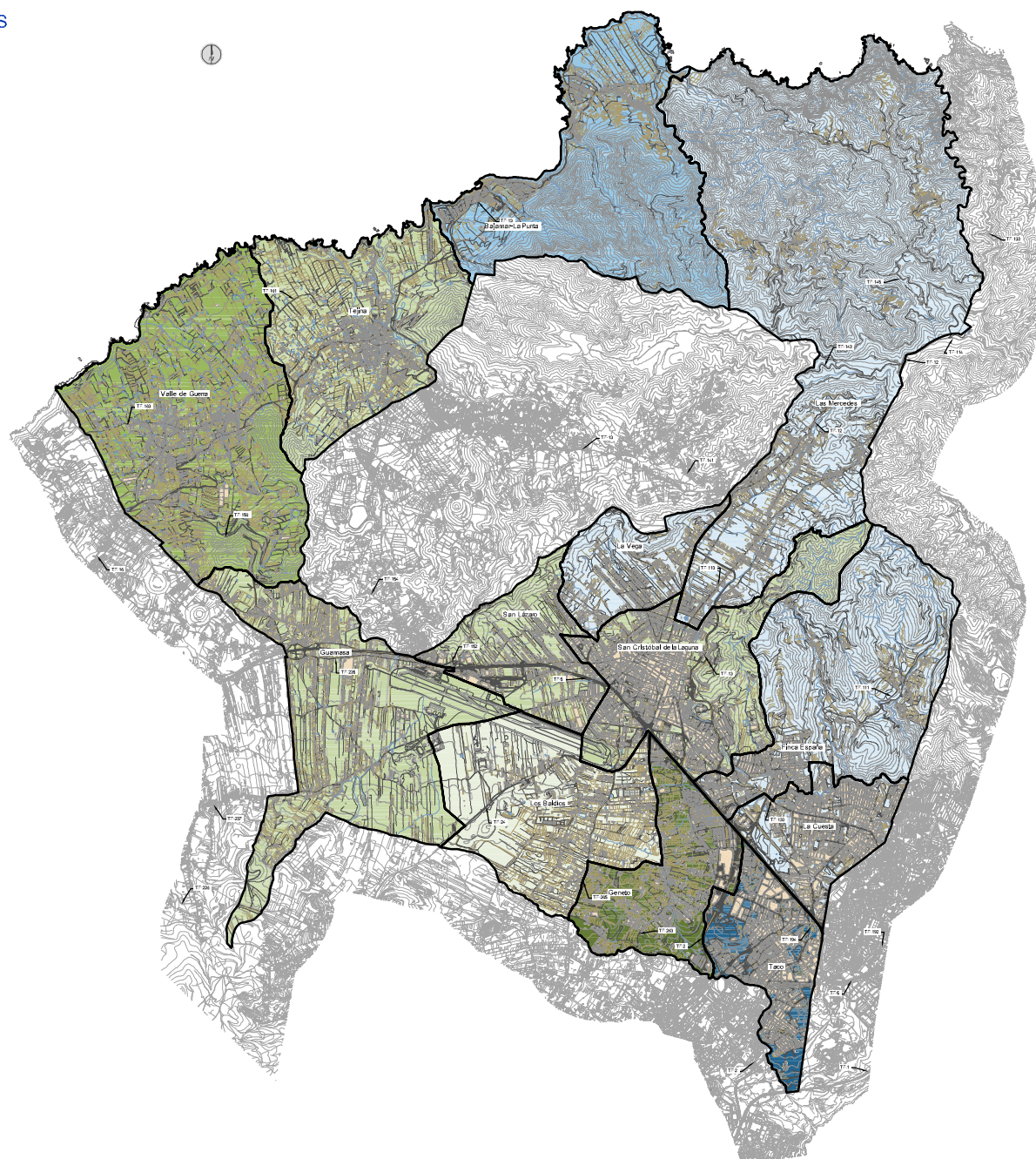

Revisión: 02
Fecha: JULIO 2010
Nº Plano: 14.2
Escala: UNE A-1
Esc 1:50000
Hoja: 1 de 1

Documento: FASE II: DIAGNOSIS, ANÁLISIS DE RESULTADOS Y PROPUESTAS
Parie: I: DIAGNOSIS Y ANÁLISIS DE RESULTADOS
Plano: Aspectos del transporte público
Dotaciones de paradas

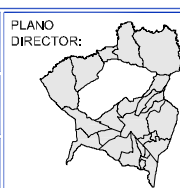

Empresas Consultoras: **consultrans** **TRAZAS INGENIERIA**
Título del Estudio: **PLAN DE MOVILIDAD DE LA LAGUNA**

Peñonario: GERENCIA MUNICIPAL DE URBANISMO
EXCMO. AYUNTAMIENTO DE **SAN CRISTÓBAL DE LA LAGUNA**