

ZONAS DE MOVILIDAD

EVALUACIÓN

- GRAVE
- MODERADO
- LEVE

DESCRIPCIÓN PROBLEMAS

DISFUNCIONES URBANÍSTICAS:

- CONFLICTIVIDAD ENTRE ACCESOS LATERALES Y TRÁNSITO
- INTERSECCIÓN CONFLICTIVA
- NECESIDAD DE ITINERARIOS PEATONALES
- NECESIDAD DE MEJORA EN SEÑALIZACIÓN INFORMATIVA
- CONGESTIÓN DE TRÁFICO
- FALTA DE CAPACIDAD POR ESTRECHAMIENTO DE LA SECCIÓN
- PROBLEMAS DE SEGURIDAD VIAL
- PROBLEMAS DE TRÁFICO POR COLEGIOS
- IMPACTO VISUAL
- MAL ESTADO DEL HRIVE
- MEJORAR LA FUNCIONALIDAD DE LA TRAVESÍA
- FALTA DE INTEGRACIÓN URBANA

CENTROS DE SALUD Y EDUCATIVOS

- CENTRO DE SALUD
- CENTRO EDUCATIVO
- RESIDENCIA UNIVERSITARIA

JERARQUÍA DEL VIARIO

- VIARIO TERRITORIAL
- VIARIO TERRITORIAL TRAVESÍA
- VÍA URBANA PRINCIPAL
- VÍA URBANA LOCAL

Revisión: 03	Fecha: JULIO 2010	Documento: FASE II: DIAGNOSIS, ANÁLISIS DE RESULTADOS Y PROPUESTAS	PLANO DIRECTOR:
Nº Plano: 13.7	Escala: UNE A-1 Esc 1:10000	Parte: I: DIAGNOSIS Y ANÁLISIS DE RESULTADOS	
Hoja: 1 de 7		Plano: Aspectos del viario Problemática de la red viaria	

Empresas Consultoras:

consultrans **TRAZAS INGENIERIA**

Título del Estudio:
PLAN DE MOVILIDAD DE LA LAGUNA

Peñonario:

GERENCIA MUNICIPAL DE URBANISMO
EXCMO. AYUNTAMIENTO DE
SAN CRISTÓBAL DE LA LAGUNA



ZONAS DE MOVILIDAD

EVALUACIÓN

- █ GRAVE
- █ MODERADO
- █ LEVE

DESCRIPCIÓN PROBLEMAS DISFUNCIONES URBANÍSTICAS:

- CONFLICTIVIDAD ENTRE ACCESOS LATERALES Y TRÁNSITO
- INTERSECCIÓN CONFLICTIVA
- NECESIDAD DE ITINERARIOS PEATONALES
- NECESIDAD DE MEJORA EN SEÑALIZACIÓN INFORMATIVA
- CONGESTIÓN DE TRÁFICO
- FALTA DE CAPACIDAD POR ESTRECHAMIENTO DE LA SECCIÓN
- PROBLEMAS DE SEGURIDAD VIAL
- PROBLEMAS DE TRÁFICO POR COLEGIOS
- IMPACTO VISUAL
- MAL ESTADO DEL HRIVE
- MEJORAR LA FUNCIONALIDAD DE LA TRAVESÍA
- FALTA DE INTEGRACIÓN URBANA

CENTROS DE SALUD Y EDUCATIVOS

- CENTRO DE SALUD
- CENTRO EDUCATIVO
- RESIDENCIA UNIVERSITARIA

JERARQUÍA DEL VIARIO

- █ VIARIO TERRITORIAL
- █ VIARIO TERRITORIAL TRAVESÍA
- █ VÍA URBANA PRINCIPAL
- █ VÍA URBANA LOCAL

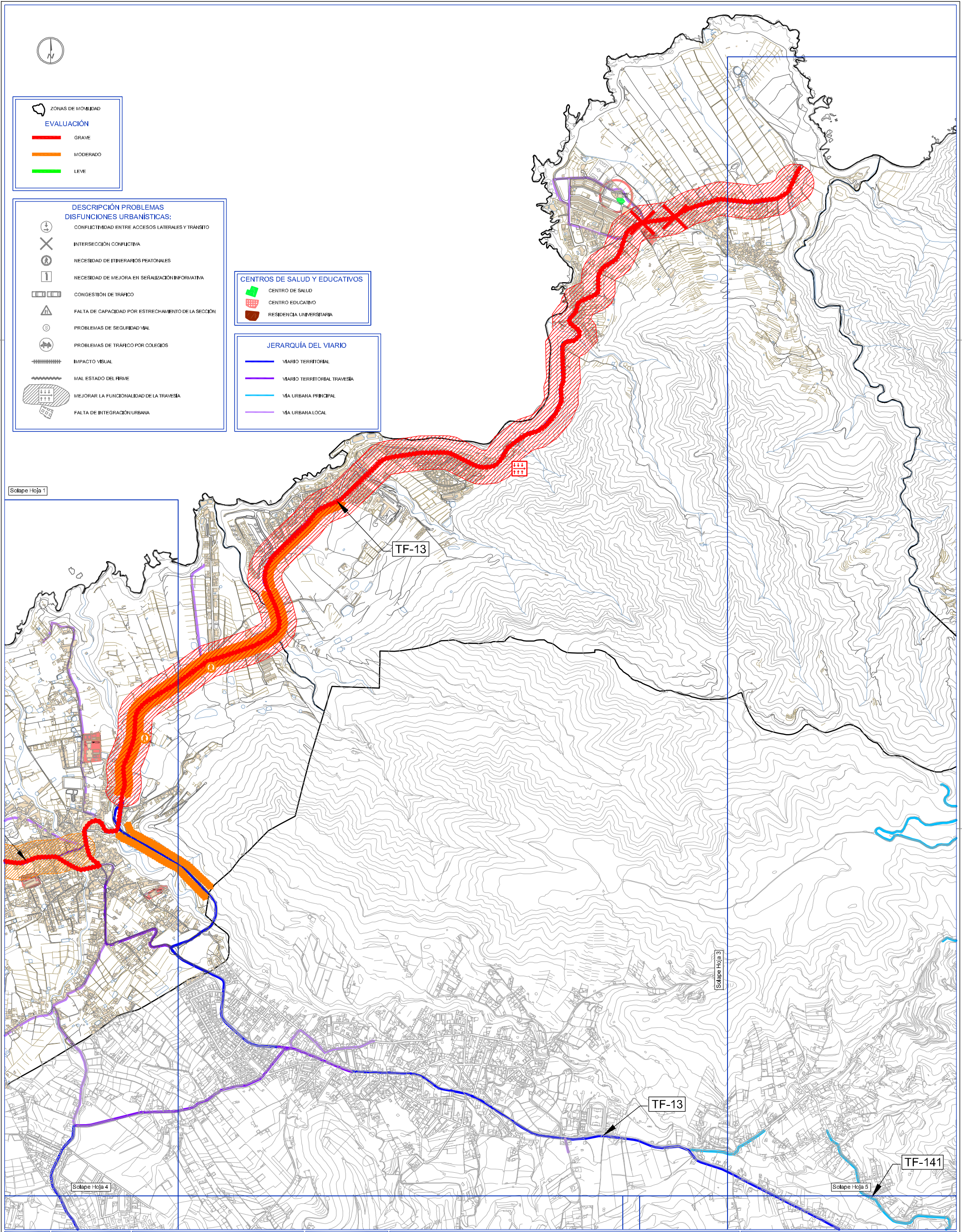

Revisión: 03	Fecha: JULIO 2010	Documento: FASE II: DIAGNOSIS, ANÁLISIS DE RESULTADOS Y PROPUESTAS	PLANO DIRECTOR: 	Empresas Consultoras: consultrans	Peñonario: GERENCIA MUNICIPAL DE URBANISMO EXCMO. AYUNTAMIENTO DE SAN CRISTÓBAL DE LA LAGUNA
Nº Plano: 13.7	Escalas: UNE A-1 Esc 1:10000	Parte: I: DIAGNOSIS Y ANÁLISIS DE RESULTADOS		Título del Estudio: PLAN DE MOVILIDAD DE LA LAGUNA	
Hoja: 2 de 7		Plano: Aspectos del viario Problemática de la red viaria			

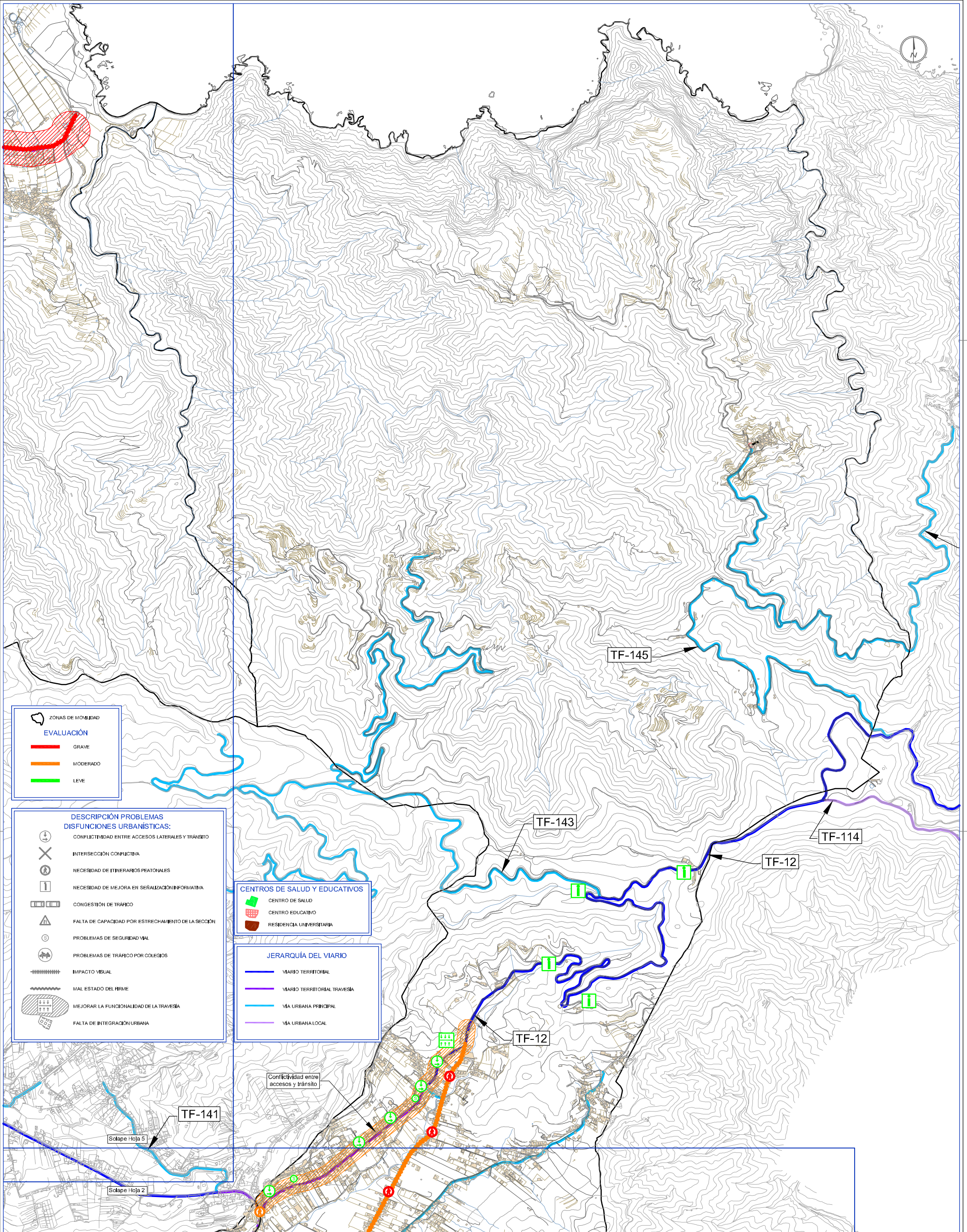

ZONAS DE MOVILIDAD

EVALUACIÓN

- █ GRAVE
- █ MODERADO
- █ LEVE

DESCRIPCIÓN PROBLEMAS DISFUNCIONES URBANÍSTICAS:

- CONFLICTIVIDAD ENTRE ACCESOS LATERALES Y TRÁNSITO
- INTERSECCIÓN CONFLICTIVA
- NECESIDAD DE ITINERARIOS PEATONALES
- NECESIDAD DE MEJORA EN SEÑALIZACIÓN INFORMATIVA
- CONGESTIÓN DE TRÁFICO
- FALTA DE CAPACIDAD POR ESTRECHAMIENTO DE LA SECCIÓN
- PROBLEMAS DE SEGURIDAD VIAL
- PROBLEMAS DE TRÁFICO POR COLEGIOS
- IMPACTO VISUAL
- MAL ESTADO DEL HRIVE
- MEJORAR LA FUNCIONALIDAD DE LA TRAVESÍA
- FALTA DE INTEGRACIÓN URBANA

CENTROS DE SALUD Y EDUCATIVOS

- CENTRO DE SALUD
- CENTRO EDUCATIVO
- RESIDENCIA UNIVERSITARIA

JERARQUÍA DEL VIARIO

- VIARIO TERRITORIAL
- VIARIO TERRITORIAL TRAVESÍA
- VÍA URBANA PRINCIPAL
- VÍA URBANA LOCAL

Revisión: 03	Fecha: JULIO 2010	Documento: FASE II: DIAGNOSIS, ANÁLISIS DE RESULTADOS Y PROPUESTAS	PLANO DIRECTOR: 	Empresas Consultoras: consultrans	Peñonario: GERENCIA MUNICIPAL DE URBANISMO
Nº Plano: 13.7	Escala: UNE A-1 Esc 1:10000	Parte: I: DIAGNOSIS Y ANÁLISIS DE RESULTADOS			EXCMO. AYUNTAMIENTO DE SAN CRISTÓBAL DE LA LAGUNA
Hoja: 3 de 7		Plano: Aspectos del viario Problemática de la red viaria		Título del Estudio: PLAN DE MOVILIDAD DE LA LAGUNA	

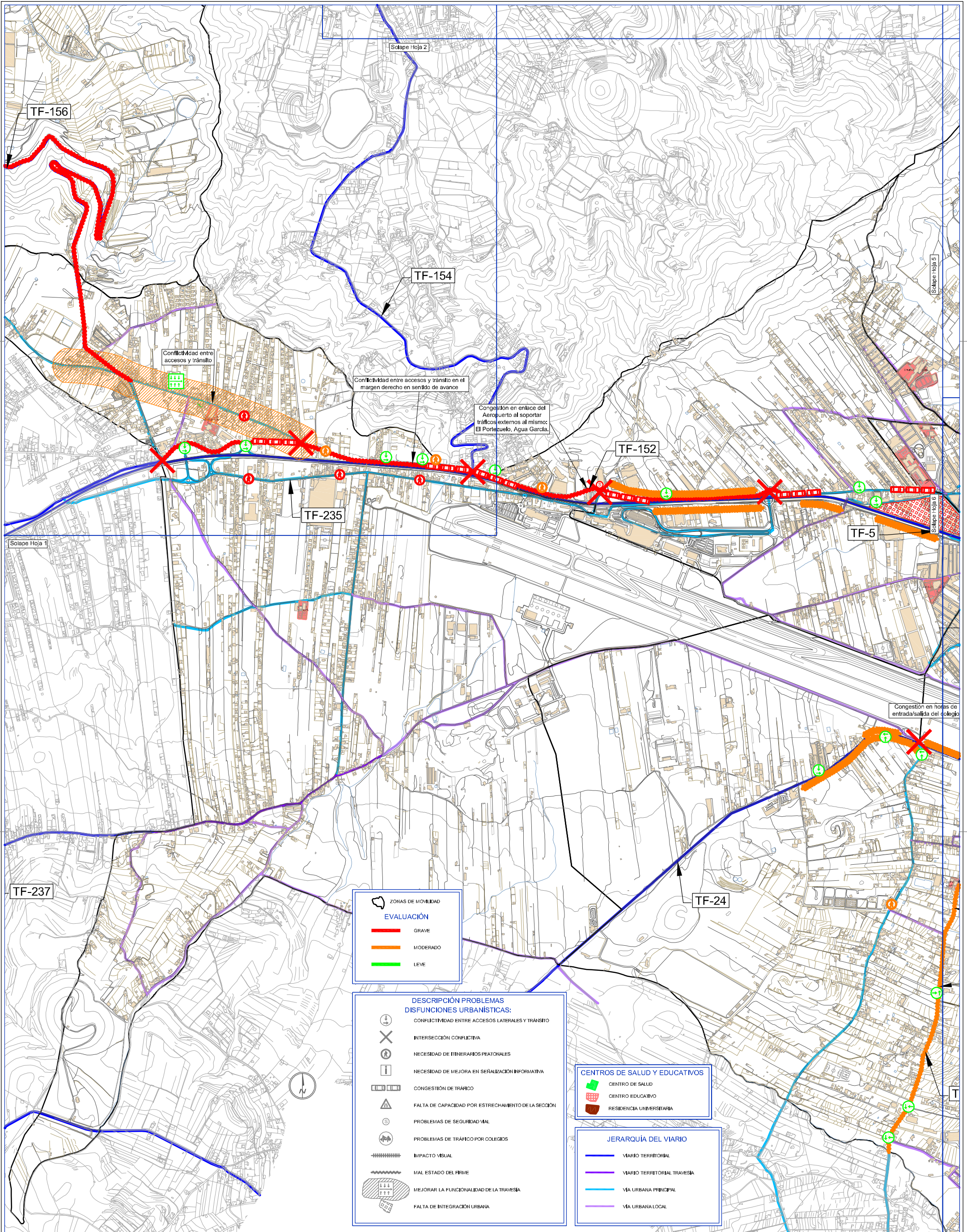

Revisión: 03	Fecha: JULIO 2010	Documento: FASE II: DIAGNOSIS, ANÁLISIS DE RESULTADOS Y PROPUESTAS	PLANO DIRECTOR:
Nº Plano: 13.7	Escalas: UNE A-1 Esc 1:10000	Parte: I: DIAGNOSIS Y ANÁLISIS DE RESULTADOS	
Hoja: 4 de 7		Plano: Aspectos del viario Problemática de la red viaria	

Empresas Consultoras:

Título del Estudio:

PLAN DE MOVILIDAD DE LA LAGUNA

Peñonario:

GERENCIA MUNICIPAL DE URBANISMO
EXCMO. AYUNTAMIENTO DE
SAN CRISTÓBAL DE LA LAGUNA

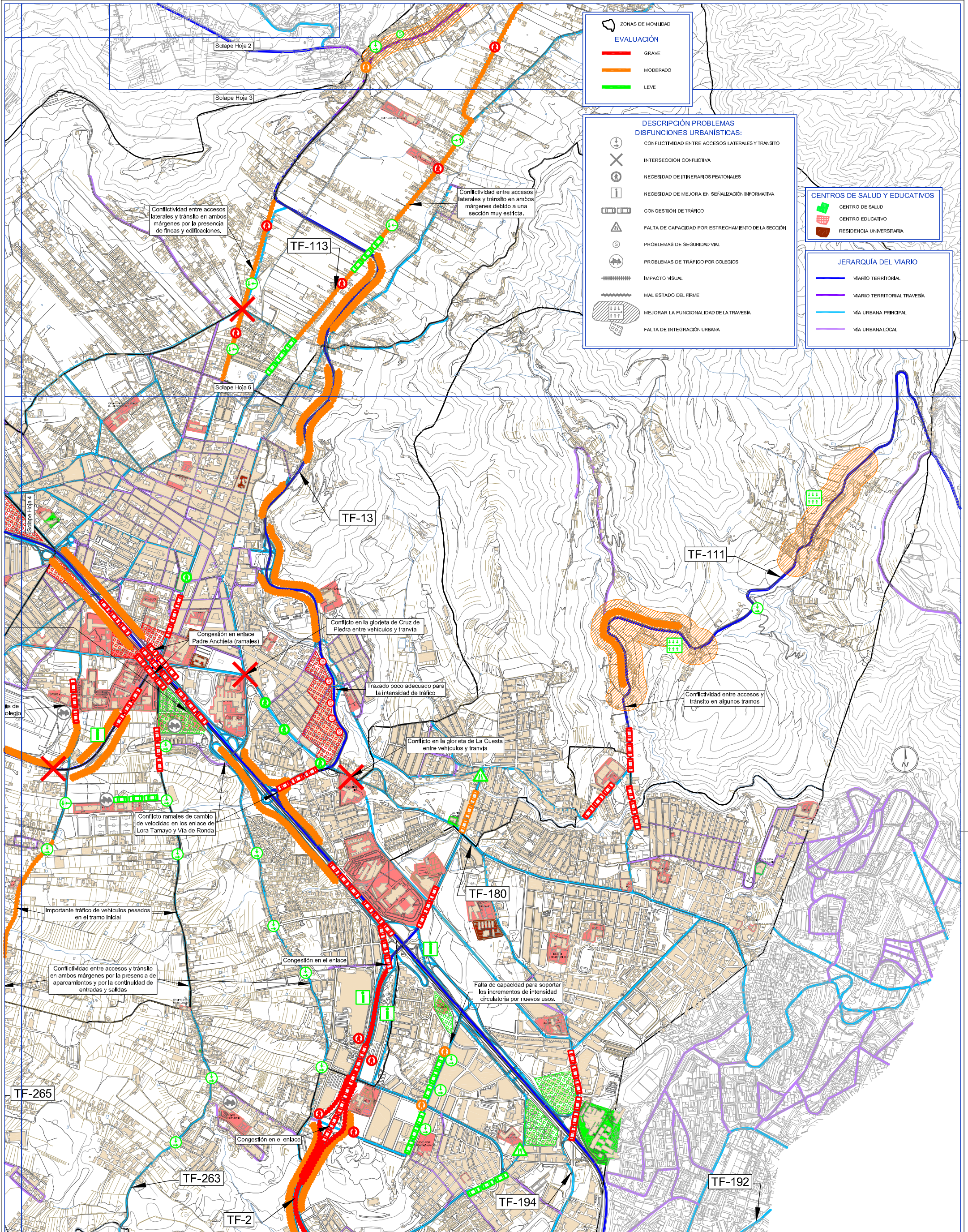

ZONAS DE MOVILIDAD

EVALUACIÓN

- GRAVE
- MODERADO
- LEVE

DESCRIPCIÓN PROBLEMAS

DISFUNCIONES URBANÍSTICAS:

- CONFLICTIVIDAD ENTRE ACCESOS LATERALES Y TRÁNSITO
- INTERSECCIÓN CONFLICTIVA
- NECESIDAD DE ITINERARIOS PEATONALES
- NECESIDAD DE MEJORA EN SEÑALIZACIÓN INFORMATIVA
- CONGESTIÓN DE TRÁFICO
- FALTA DE CAPACIDAD POR ESTRECHAMIENTO DE LA SECCIÓN
- PROBLEMAS DE SEGURIDAD VIAL
- PROBLEMAS DE TRÁFICO POR COLEGIOS
- IMPACTO VISUAL
- MAL ESTADO DEL FIRME
- MEJORAR LA FUNCIONALIDAD DE LA TRAVESÍA
- FALTA DE INTEGRACIÓN URBANA

CENTROS DE SALUD Y EDUCATIVOS

- CENTRO DE SALUD
- CENTRO EDUCATIVO
- RESIDENCIA UNIVERSITARIA

JERARQUÍA DEL VIARIO

- VIARIO TERRITORIAL
- VIARIO TERRITORIAL TRAVESÍA
- VÍA URBANA PRINCIPAL
- VÍA URBANA LOCAL

Revisión: 03	Fecha: JULIO 2010	Documento: FASE II: DIAGNOSIS, ANÁLISIS DE RESULTADOS Y PROPUESTAS	PLANO DIRECTOR: 	Empresas Consultoras: consultrans TRAZAS INGENIERIA	Peñonario: GERENCIA MUNICIPAL DE URBANISMO EXCMO. AYUNTAMIENTO DE SAN CRISTÓBAL DE LA LAGUNA
Nº Plano: 13.7	Escalas: UNE A-1 Esc 1:10000	Parte: I: DIAGNOSIS Y ANÁLISIS DE RESULTADOS		Título del Estudio: PLAN DE MOVILIDAD DE LA LAGUNA	
Hoja: 5 de 7		Plano: Aspectos del viario Problemática de la red viaria			

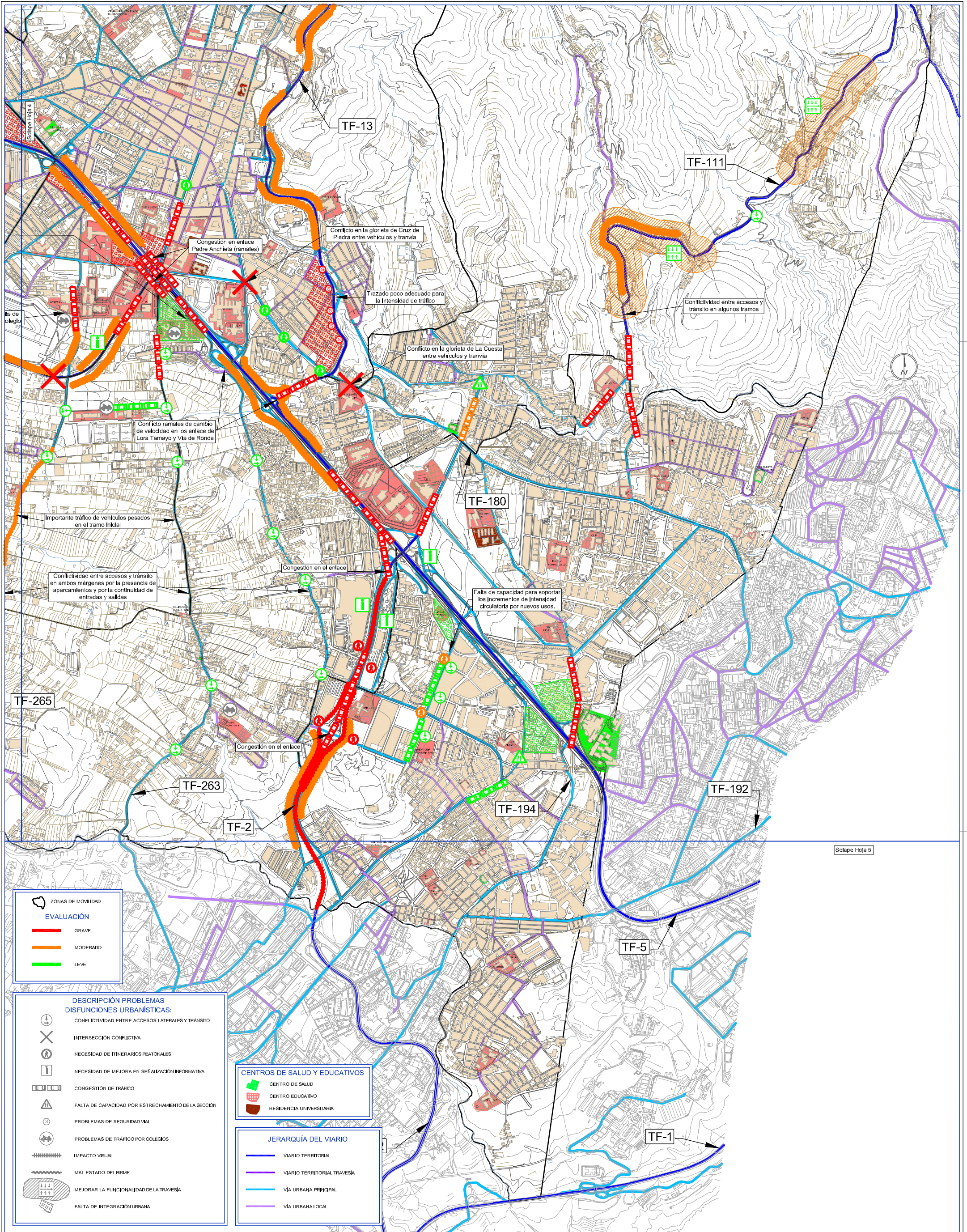

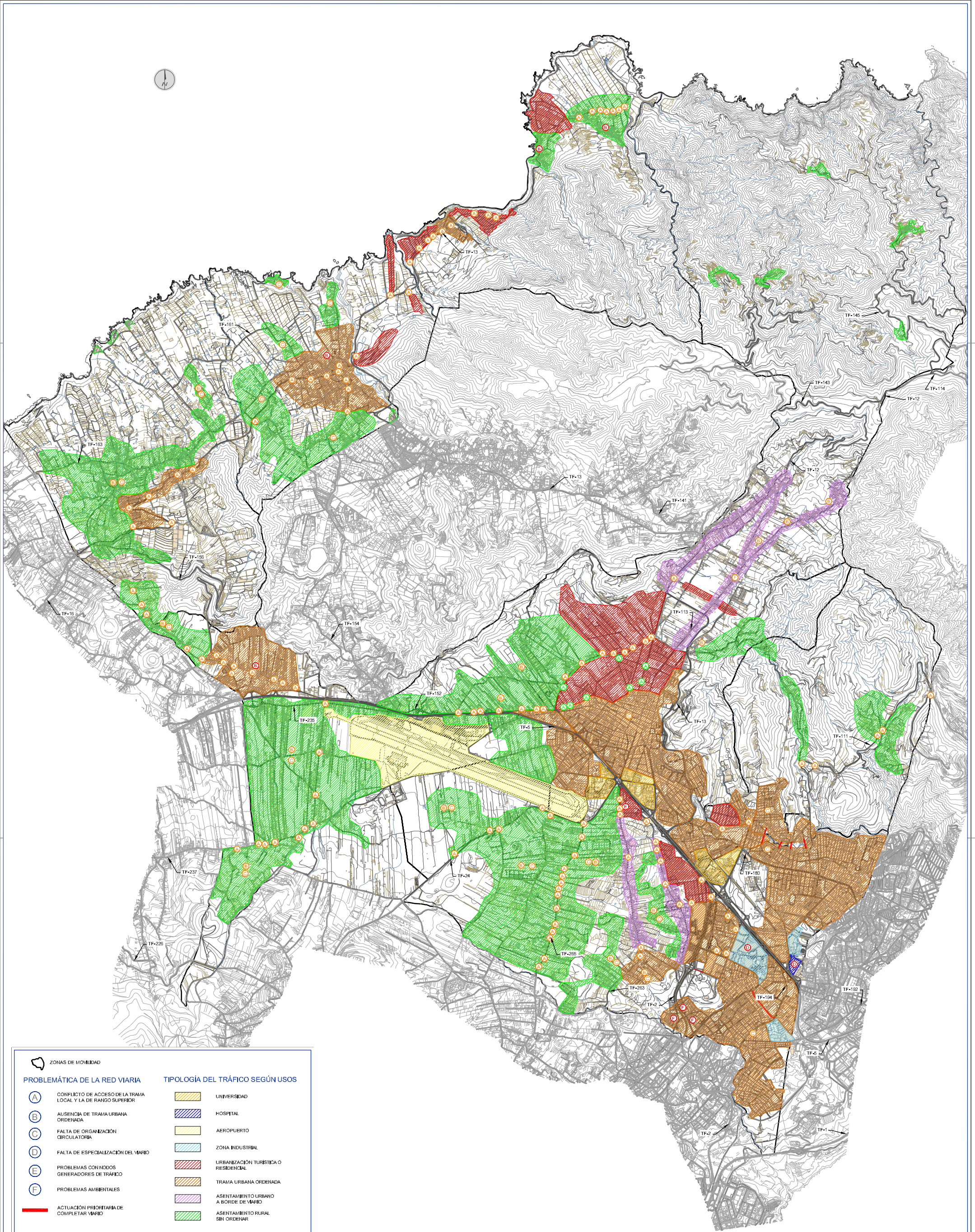

ZONAS DE MOVILIDAD

PROBLEMÁTICA DE LA RED VIARIA

- (A) CONFLICTO DE ACCESO DE LA TRAMA LOCAL Y LA DE RANGO SUPERIOR
- (B) AUSENCIA DE TRAMA URBANA ORDENADA
- (C) FALTA DE ORGANIZACIÓN CIRCULATORIA
- (D) FALTA DE ESPECIALIZACIÓN DEL VARIO
- (E) PROBLEMAS CON NODOS GENERADORES DE TRAFICO
- (F) PROBLEMAS AMBIENTALES
- ACTUACIÓN PRIORITARIA DE COMPLETAR VARIO

TIPOLOGÍA DEL TRÁFICO SEGÚN USOS

- UNIVERSIDAD
- HOSPITAL
- AEROPUERTO
- ZONA INDUSTRIAL
- URBANIZACIÓN TURÍSTICA O RESIDENCIAL
- TRAMA URBANA ORDENADA
- ASENTAMIENTO URBANO A BORDE DE VARIO
- ASENTAMIENTO RURAL SIN ORDENAR

Revisión: 03	Fecha: JULIO 2010	Documento: FASE II: DIAGNOSIS, ANÁLISIS DE RESULTADOS Y PROPUESTAS	PLANO DIRECTOR:
Nº Plano: 13.7	Escala: UNE A-1 Esc 1:25000	Parte: I: DIAGNOSIS Y ANÁLISIS DE RESULTADOS	Empresas Consultoras: consultrans
Hoja: 7 de 7		Plano: Aspectos del viario Problemática de la red viaria Viario urbano local	Título del Estudio: PLAN DE MOVILIDAD DE LA LAGUNA

Periccionario:
GERENCIA MUNICIPAL DE URBANISMO
EXCMO. AYUNTAMIENTO DE
SAN CRISTÓBAL DE LA LAGUNA