

DISTRIBUCIÓN DE LA POBLACIÓN

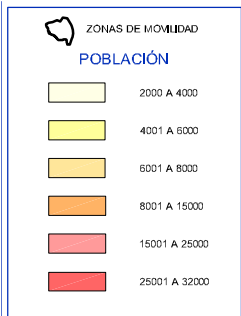

DENSIDAD DE LA POBLACIÓN RESPECTO AL SUELO EDIFICADO

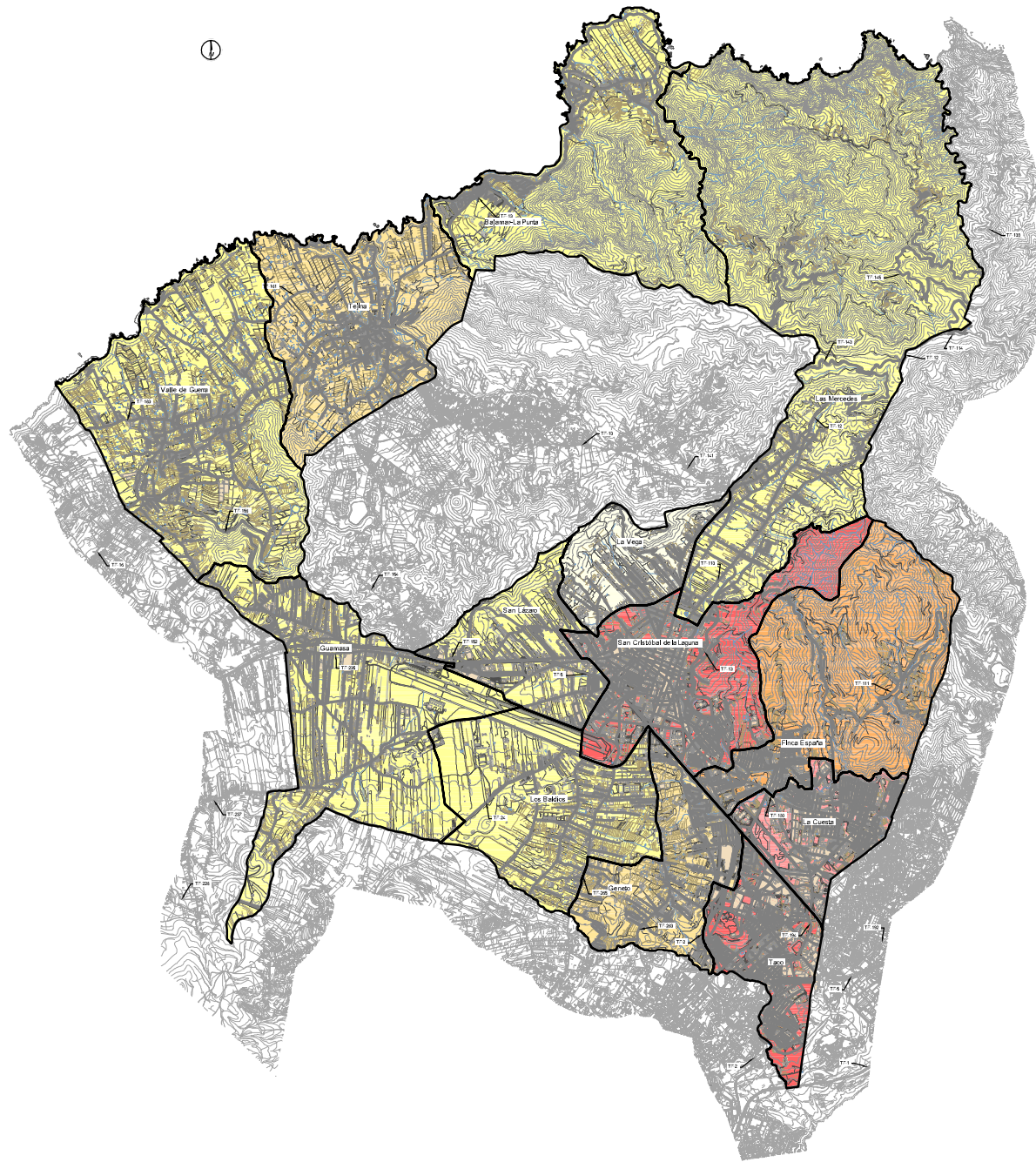
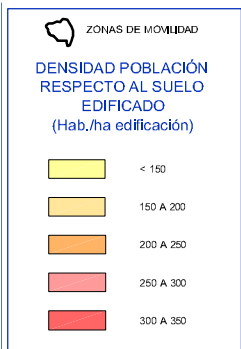
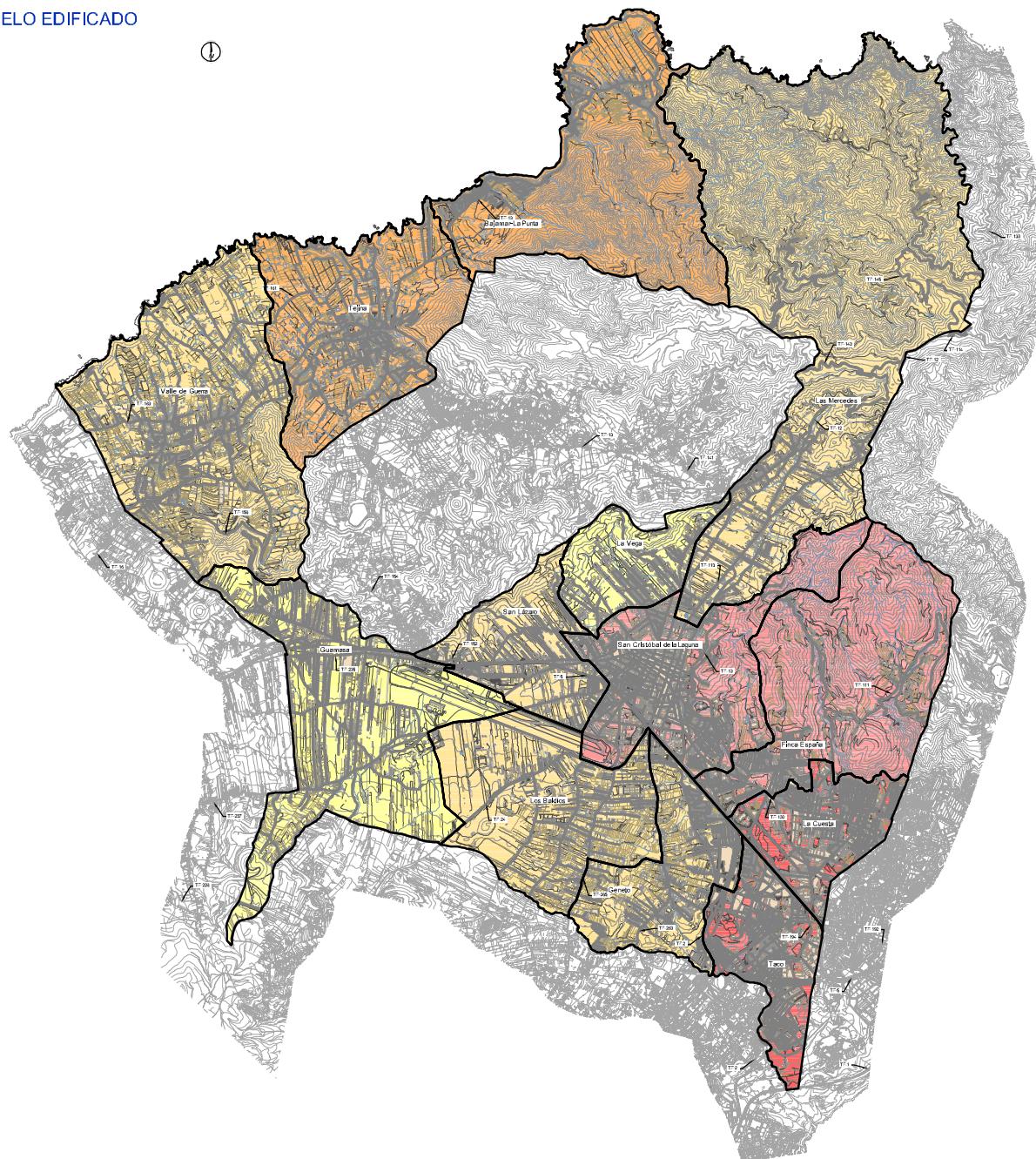

Revisión: 02	Fecha: JULIO 2010
Nº Plano: 1.1.1	Escalas: UNE A-1 Esc 1:50000
Hoja: 1 de 1	0,0 500 1000 2000 m 250 750

Documento: FASE II: DIAGNOSIS, ANÁLISIS DE RESULTADOS Y PROPUESTAS	PLANO DIRECTOR:
Parie: I: DIAGNOSIS Y ANÁLISIS DE RESULTADOS	
Plano: Aspectos generales de la movilidad Distribución de la población y densidad	

Empresas Consultoras:  	Título del Estudio: PLAN DE MOVILIDAD DE LA LAGUNA
-------------------------------	---

Peñonario: GERENCIA MUNICIPAL DE URBANISMO EXCMO. AYUNTAMIENTO DE  SAN CRISTÓBAL DE LA LAGUNA
--