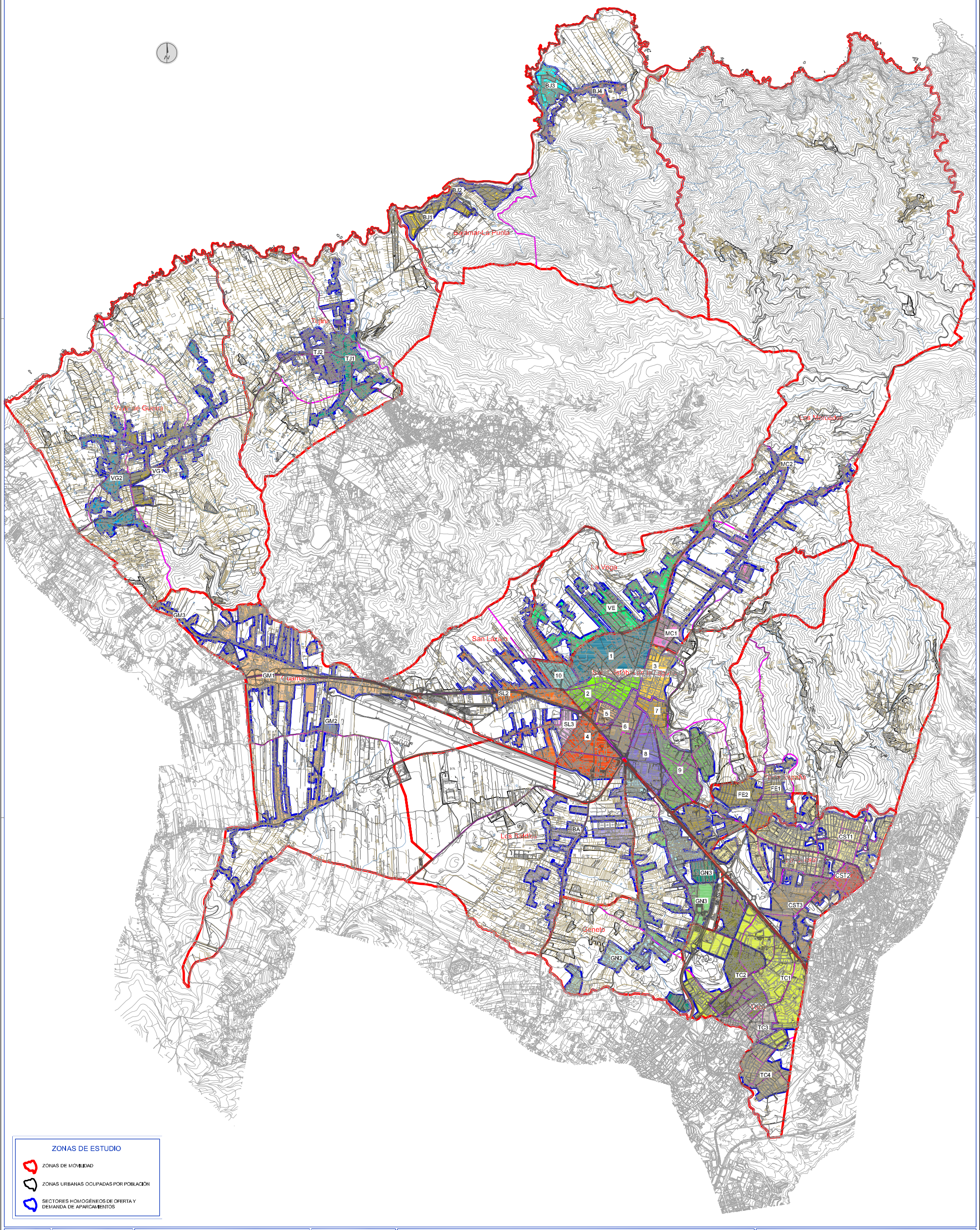

Revisión: 02	Fecha: JULIO 2010	Documento: FASE I: INFORMACIÓN Y ANÁLISIS DE LA SITUACIÓN ACTUAL DE LA MOVILIDAD EN EL MUNICIPIO	PLANO DIRECTOR:	Empresas Consultoras: consultrans / TRAZAS INGENIERÍA	Peticionario: GERENCIA MUNICIPAL DE URBANISMO
Nº Plano: V 2	Escalas: UNE A-1 Esc 1:25000	Parte: V: CARACTERIZACIÓN DEL APARCAMIENTO		Título del Estudio: PLAN DE MOVILIDAD DE LA LAGUNA	EXCMO. AYUNTAMIENTO DE SAN CRISTÓBAL DE LA LAGUNA
Hoja: 1 de 1	0.0 250 500 1000 m / 125 375	Plano: Sectorización (Sectores homogéneos)			