

**ZONAS DE MOVIDAD**  
**IDENTIFICACIÓN DE LAS VÍAS**

- NODOS VIARIO
- VIARIO

Revisión: 02	Fecha: JULIO 2010
Nº Plano: III AP.1	Escala: UNE A-1 Esc 1:10000
Hoja: 1 de 6	

Documento: FASE I: INFORMACIÓN Y ANÁLISIS DE LA SITUACIÓN ACTUAL DE LA MOVILIDAD EN EL MUNICIPIO	PLANO DIRECTOR: 
Parte: III: CARACTERIZACIÓN VIARIA	Empresas Consultoras:  
Plano: Apéndice Nº 1 Identificación de las vías	Título del Estudio: PLAN DE MOVILIDAD DE LA LAGUNA

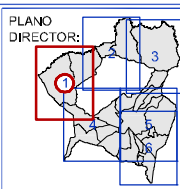

Empresas Consultoras:  	Periccionario: GERENCIA MUNICIPAL DE URBANISMO EXCMO. AYUNTAMIENTO DE SAN CRISTÓBAL DE LA LAGUNA 
-------------------------------	---

Periccionario: GERENCIA MUNICIPAL DE URBANISMO EXCMO. AYUNTAMIENTO DE SAN CRISTÓBAL DE LA LAGUNA 
---

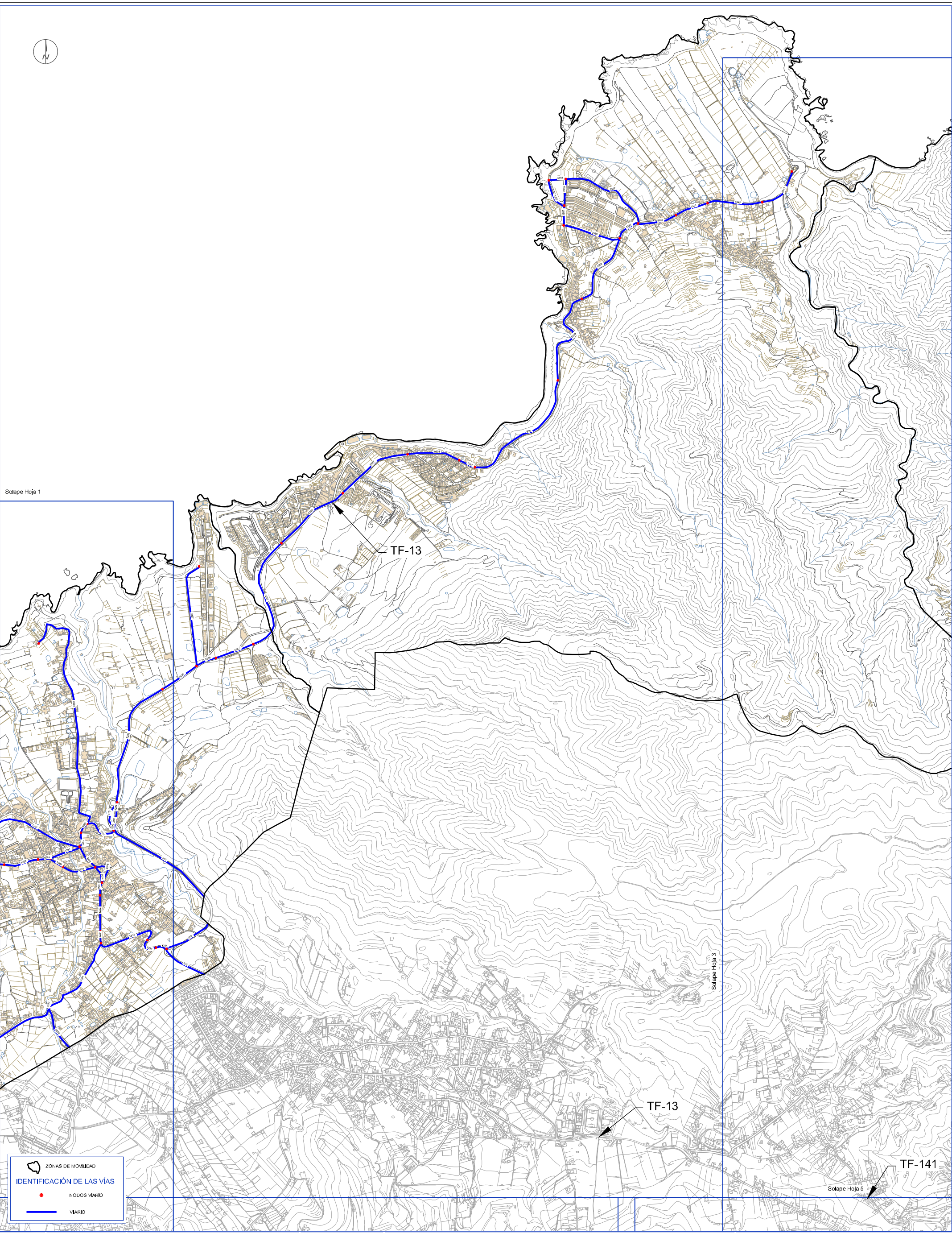

Solape Hoja 1

Solape Hoja 3

Solape Hoja 5

ZONAS DE MOVILIDAD

**IDENTIFICACIÓN DE LAS VÍAS**

- NODOS VIARIO
- VIARIO

Revisión: <b>02</b>	Fecha: <b>JULIO 2010</b>
Nº Plano: <b>III AP.1</b>	Escalas: UNE A-1 Esc 1:10000
Hoja: <b>2 de 6</b>	0,0 100 200 400 m 50 150

Documento: FASE I: INFORMACIÓN Y ANÁLISIS DE LA SITUACIÓN ACTUAL DE LA MOVILIDAD EN EL MUNICIPIO	PLANO DIRECTOR: 
Parte: <b>III: CARACTERIZACIÓN VIARIA</b>	
Plano: Apéndice Nº 1 Identificación de las vías	

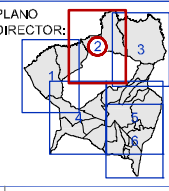

Empresas Consultoras:

**consultrans**      **TRAZAS INGENIERIA**

Título del Estudio:  
**PLAN DE MOVILIDAD DE LA LAGUNA**

Peñonario:

GERENCIA MUNICIPAL DE URBANISMO  
EXCMO. AYUNTAMIENTO DE  
**SAN CRISTÓBAL DE LA LAGUNA**

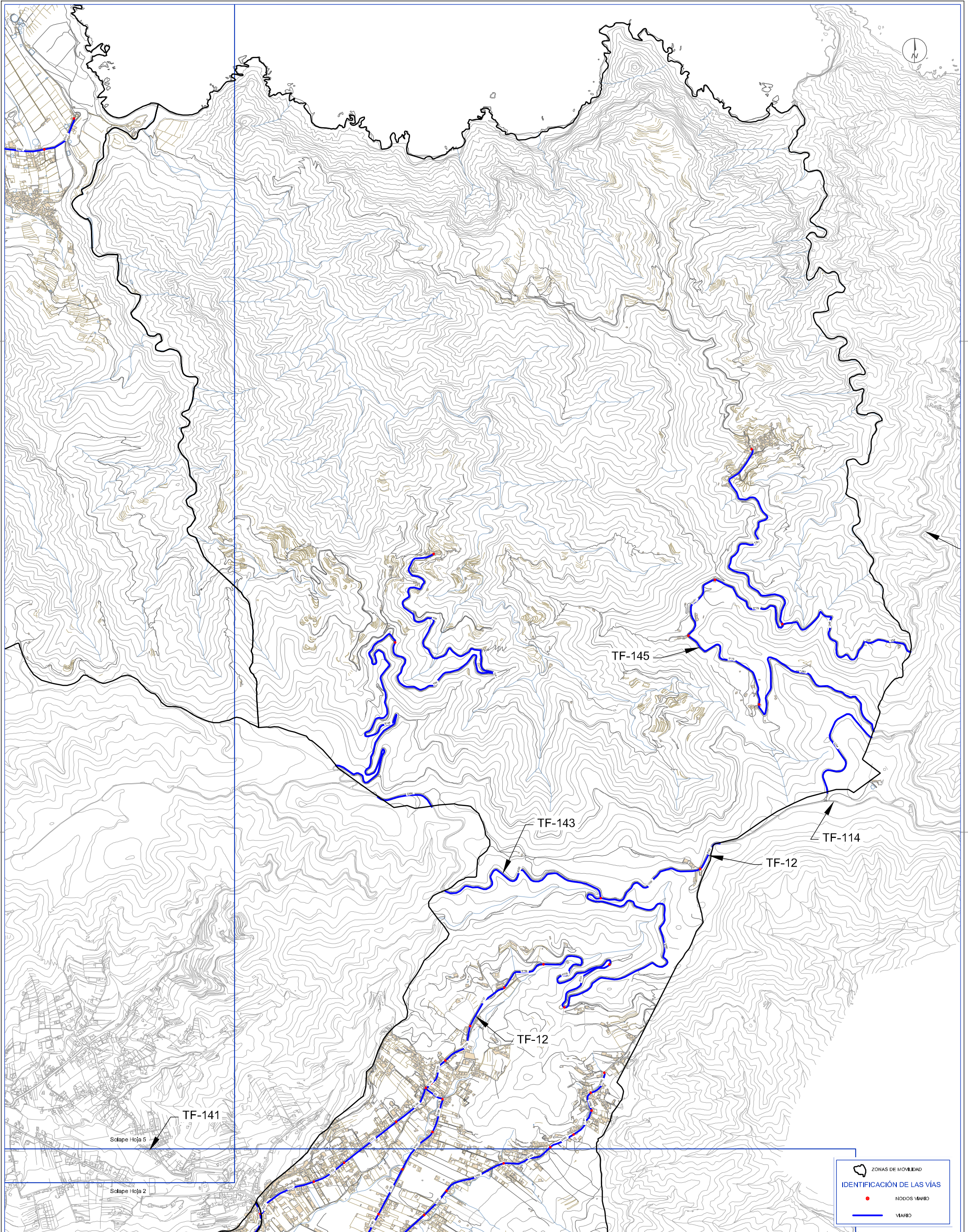

Revisión: 02	Fecha: JULIO 2010	Documento: FASE I: INFORMACIÓN Y ANÁLISIS DE LA SITUACIÓN ACTUAL DE LA MOVILIDAD EN EL MUNICIPIO	PLANO DIRECTOR: 	Empresas Consultoras: <b>consultrans</b>	Peñonario: GERENCIA MUNICIPAL DE URBANISMO EXCMO. AYUNTAMIENTO DE <b>SAN CRISTÓBAL DE LA LAGUNA</b>
Nº Plano: III AP.1	Escalas: UNE A-1 Esc 1:10000	Parte: III: CARACTERIZACIÓN VIARIA		TRAZAS INGENIERIA	
Hoja: 3 de 6		Plano: Apéndice Nº 1 Identificación de las vías		Título del Estudio: <b>PLAN DE MOVILIDAD DE LA LAGUNA</b>	

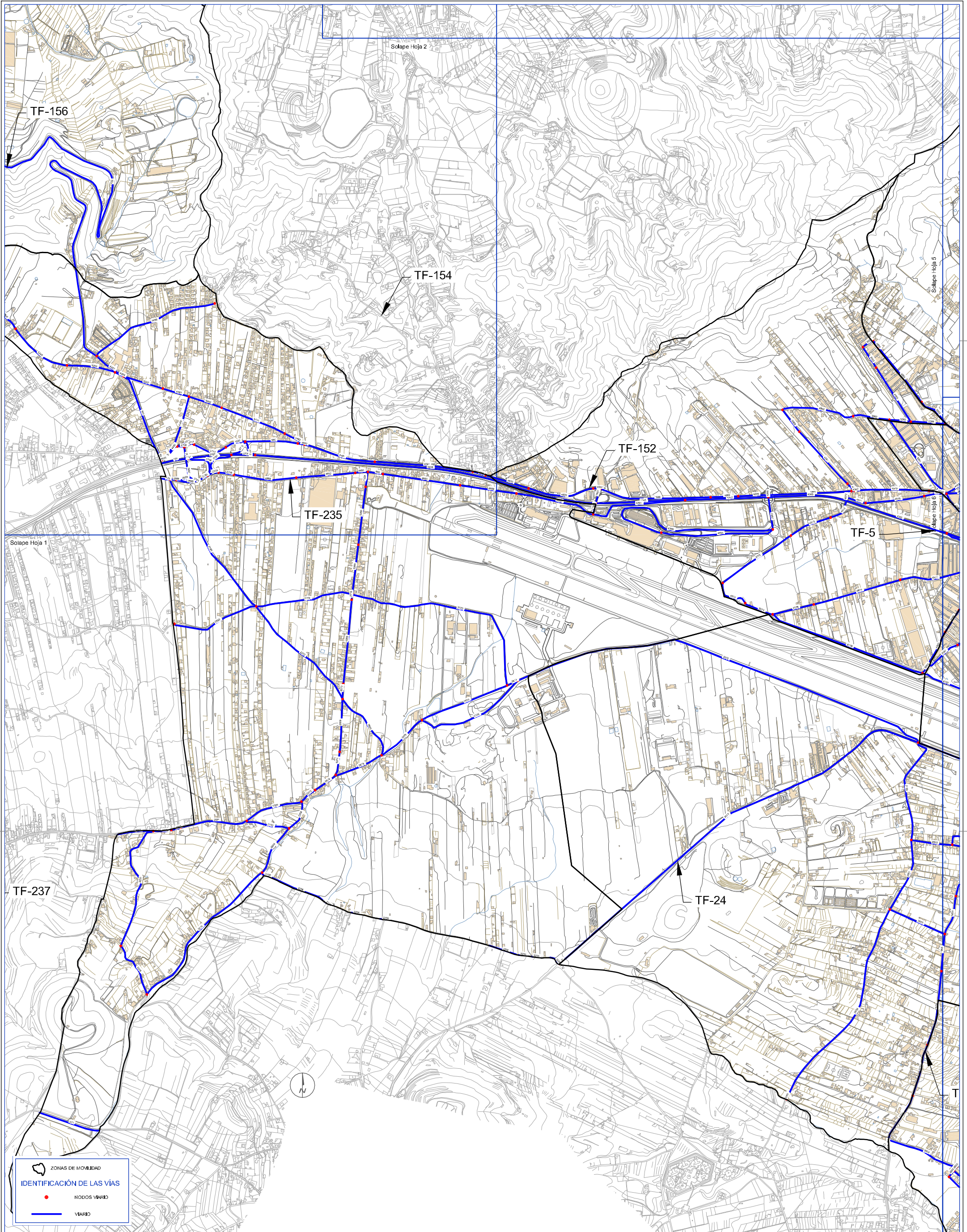

**ZONAS DE MOVILIDAD**

**IDENTIFICACIÓN DE LAS VÍAS**

- NODOS VIARIO
- VIARIO

Revisión: <b>02</b>	Fecha: <b>JULIO 2010</b>
Nº Plano: <b>III AP.1</b>	Escala: UNE A-1 Esc 1:10000
Hoja: <b>4 de 6</b>	0,0 100 200 400 m 50 150

Documento: FASE I: INFORMACIÓN Y ANÁLISIS DE LA SITUACIÓN ACTUAL DE LA MOVILIDAD EN EL MUNICIPIO	PLANO DIRECTOR: 
Parte: <b>III: CARACTERIZACIÓN VIARIA</b>	Empresas Consultoras: <b>consultrans</b> <b>TRAZAS INGENIERIA</b>
Plano: Apéndice Nº 1 Identificación de las vías	Título del Estudio: <b>PLAN DE MOVILIDAD DE LA LAGUNA</b>

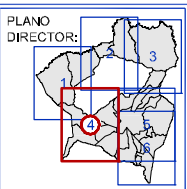

Pequeño:	GERENCIA MUNICIPAL DE URBANISMO EXCMO. AYUNTAMIENTO DE <b>SAN CRISTÓBAL DE LA LAGUNA</b>
----------	--

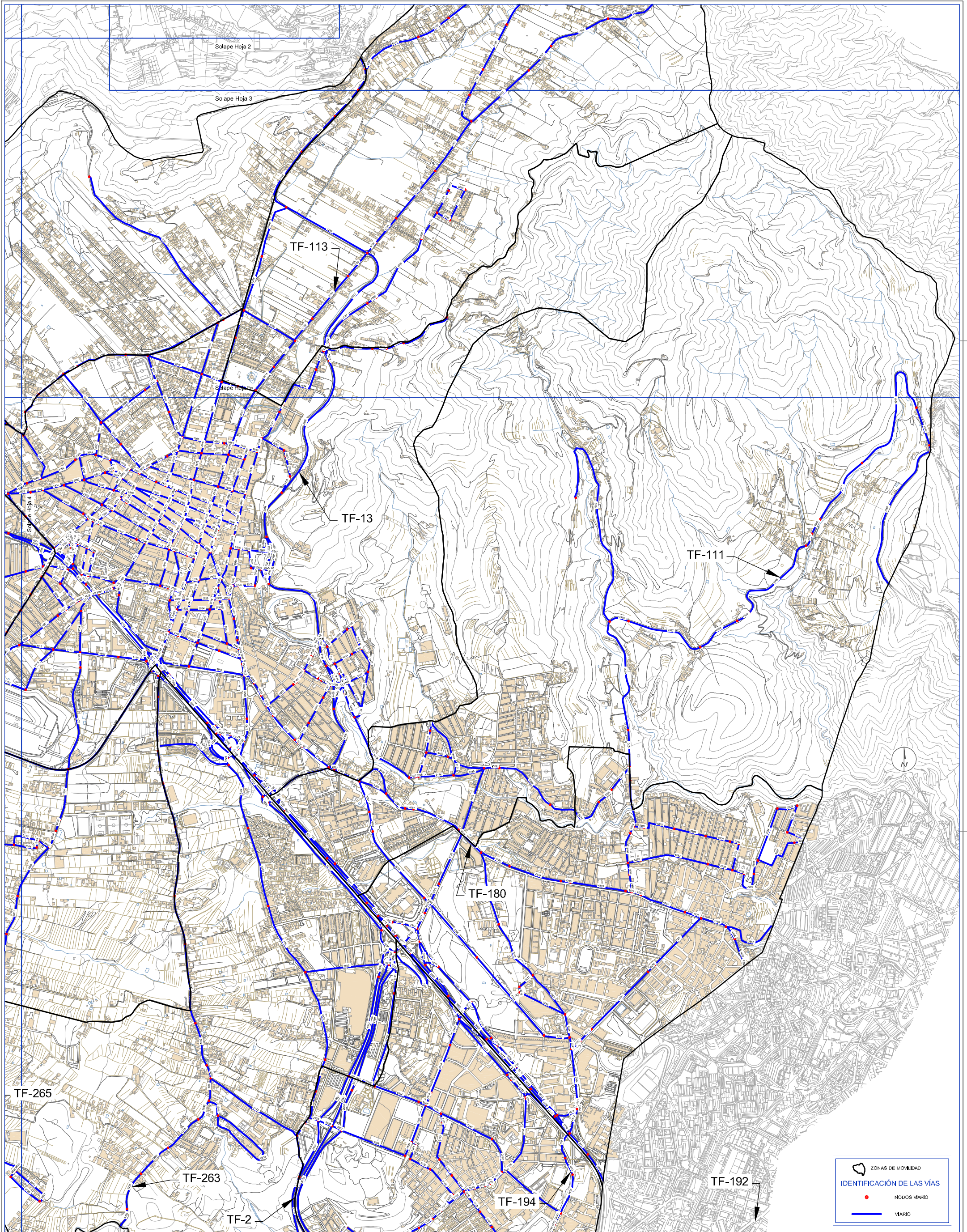

Revisión: 02	Fecha: JULIO 2010
Nº Plano: III AP.1	Escalas: UNE A-1 Esc 1:10000
Hoja: 5 de 6	0,0 100 200 400 m 50 150

Documento: FASE I: INFORMACIÓN Y ANÁLISIS DE LA SITUACIÓN ACTUAL DE LA MOVILIDAD EN EL MUNICIPIO
Parte: III: CARACTERIZACIÓN VIARIA
Plano: Apéndice Nº 1 Identificación de las vías

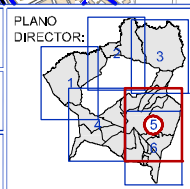

Empresas Consultoras:

**consultrans** **TRAZAS INGENIERIA**

Título del Estudio:  
**PLAN DE MOVILIDAD DE LA LAGUNA**

Peñonario:

GERENCIA MUNICIPAL DE URBANISMO  
EXCMO. AYUNTAMIENTO DE  
**SAN CRISTÓBAL DE LA LAGUNA**

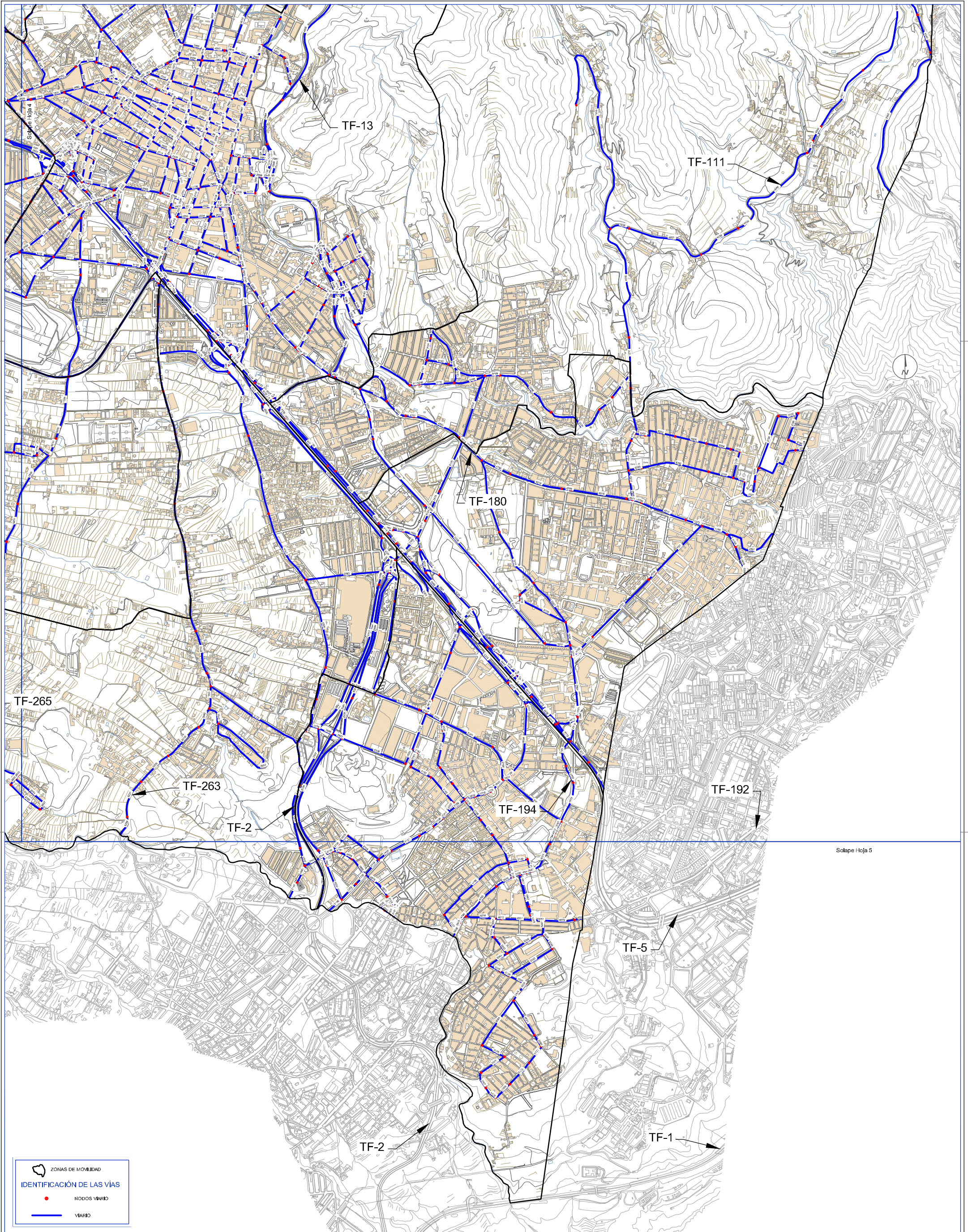

Solape Hoja 5

**ZONAS DE MOVILIDAD**  
**IDENTIFICACIÓN DE LAS VÍAS**

- NODOS VIARIO
- VIARIO

Revisión: <b>02</b>	Fecha: <b>JULIO 2010</b>
Nº Plano: <b>III AP.1</b>	Escala: UNE A-1 Esc 1:10000
Hoja: <b>6 de 6</b>	0,0 100 200 400 m 50 150

Documento: FASE I: INFORMACIÓN Y ANÁLISIS DE LA SITUACIÓN ACTUAL DE LA MOVILIDAD EN EL MUNICIPIO	PLANO DIRECTOR: 
Parte: <b>III: CARACTERIZACIÓN VIARIA</b>	
Plano: Apéndice Nº 1 Identificación de las vías	

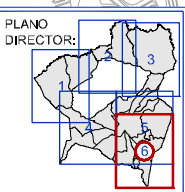

Empresas Consultoras:

TRAZAS INGENIERIA

Título del Estudio:  
**PLAN DE MOVILIDAD DE LA LAGUNA**

Peñonario:

GERENCIA MUNICIPAL DE URBANISMO  
 EXCMO. AYUNTAMIENTO DE  
**SAN CRISTÓBAL DE LA LAGUNA**