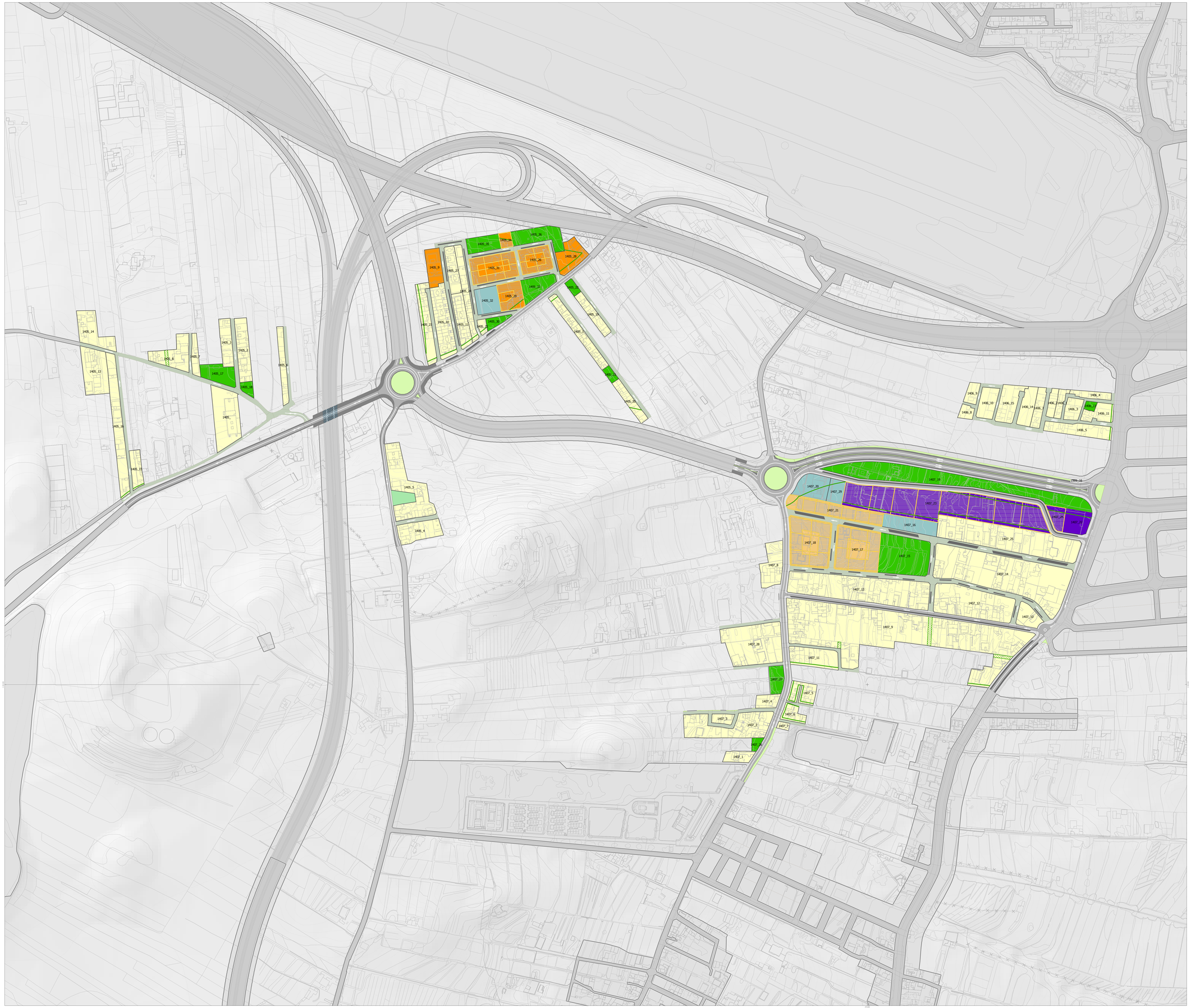

PIEZAS

USO PRINCIPAL

- 711- Vivienda libre unifamiliar independiente
- 712- Vivienda libre unifamiliar agrupada
- 721- Vivienda libre colectiva independiente
- 722- Vivienda libre colectiva agrupada
- 73- Vivienda en régimen de protección pública
- 65- Campamento de turismo
- 62- Establecimiento turístico convencional
- 515- Agrupación comercial media
- 517- Centro comercial
- 53- Oficinas
- 23- Industria ligera
- 4- Equipamientos comunitarios y espacios libres
- 47- Espacios libres
- 477- Espacio libre de protección
- 31- Infraestructuras hidráulicas
- 32- Infraestructuras de energía
- 34- Infraestructuras de tratamiento de residuos
- 35- Infraestructuras nodales de transporte

0000_0 Código pieza

CONDICIONES DE DISPOSICIÓN

- Línea de disposición obligatoria genérica
- Línea de disposición obligatoria por planta
- Fondo máximo edificable genérico
- Fondo máximo edificable por planta
- Separación mínima a lindero frontal genérica
- Separación mínima a lindero frontal por planta
- Mínima área no ocupable por la edificación

OTROS

- Catálogo de protección arquitectónica
- Ámbito con superposición
- Ámbito con ordenación alternativa

IMAGEN ORIENTATIVA DE ORDENACIÓN

- Edificación
- Parcelación
- Urbanización

VIARIO

- Calzada
- Arcén
- Aparcamiento / Aparcamiento de coexistencia
- Acera
- Viario de coexistencia
- Viario peatonal
- Áreas ajardinadas
- Carril transporte público / Carril bici
- Tramo de viario subterráneo

LÍMITES

- Término municipal
- Dominio público marítimo-terrestre
- Servidumbre de protección DPMT

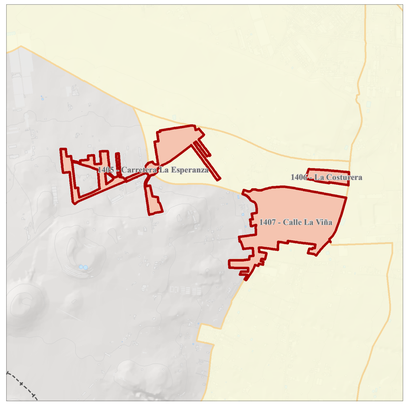

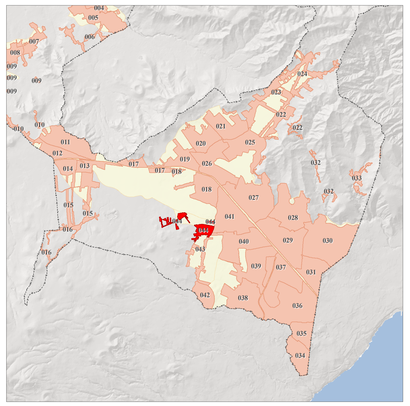

AYUNTAMIENTO DE SAN CRISTÓBAL DE LA LAGUNA

PLAN GENERAL DE ORDENACIÓN

Fase de Aprobación Inicial

ORDENACIÓN PORMENORIZADA

PIEZAS Y VIARIOS

Plano	Hoja	Escala	Fecha
P.2	44	1:2.000	FEBRERO 2013