

ALZADO OESTE

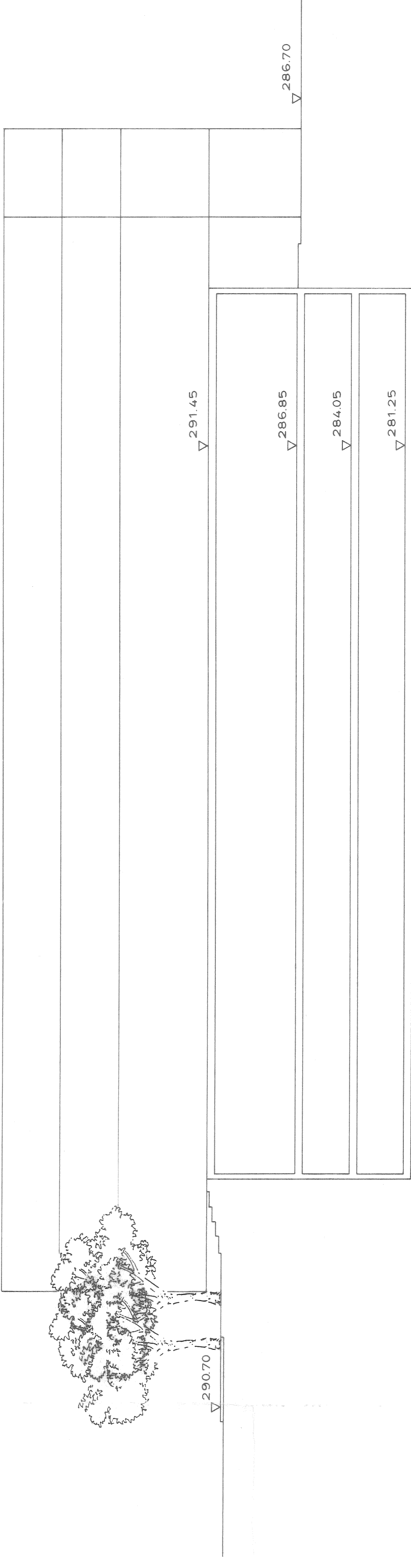

SECCION A - A'

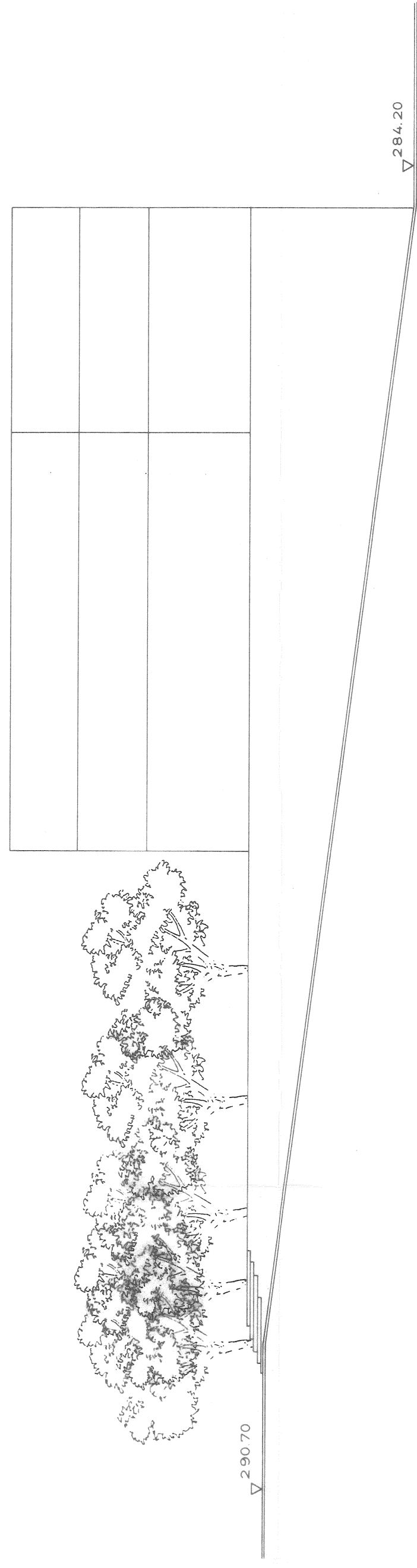

ALZADO SUR

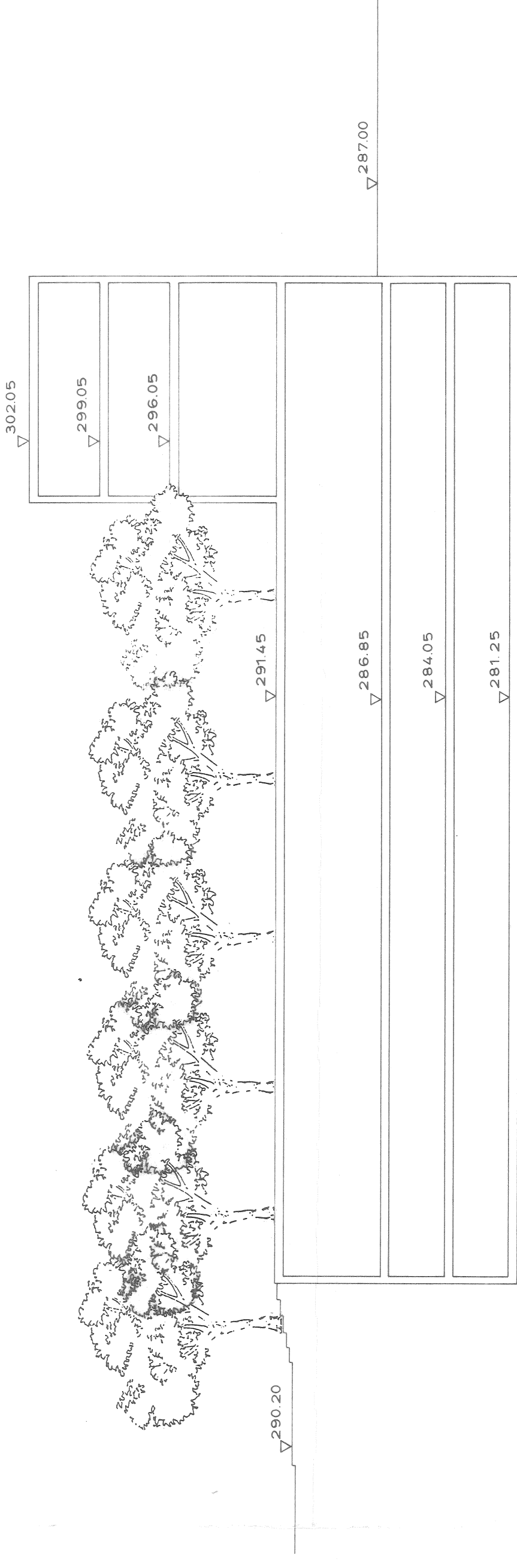

SECCION B - B'

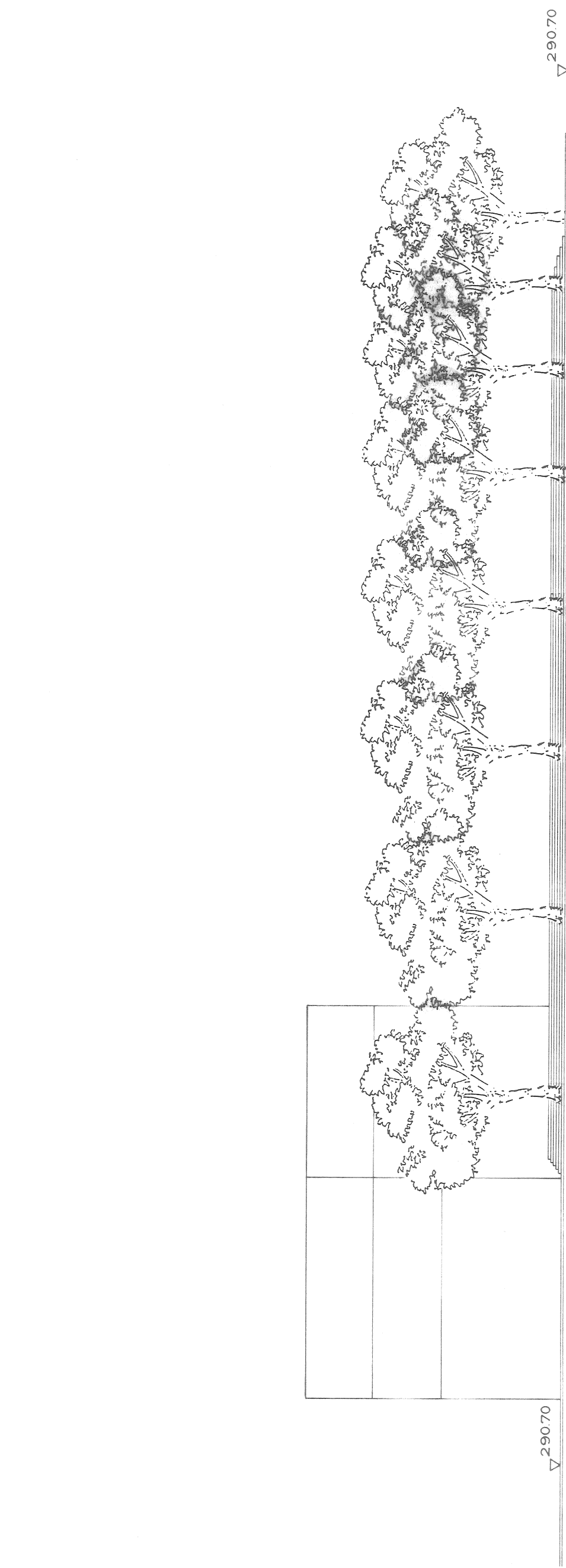

ALZADO NORTE

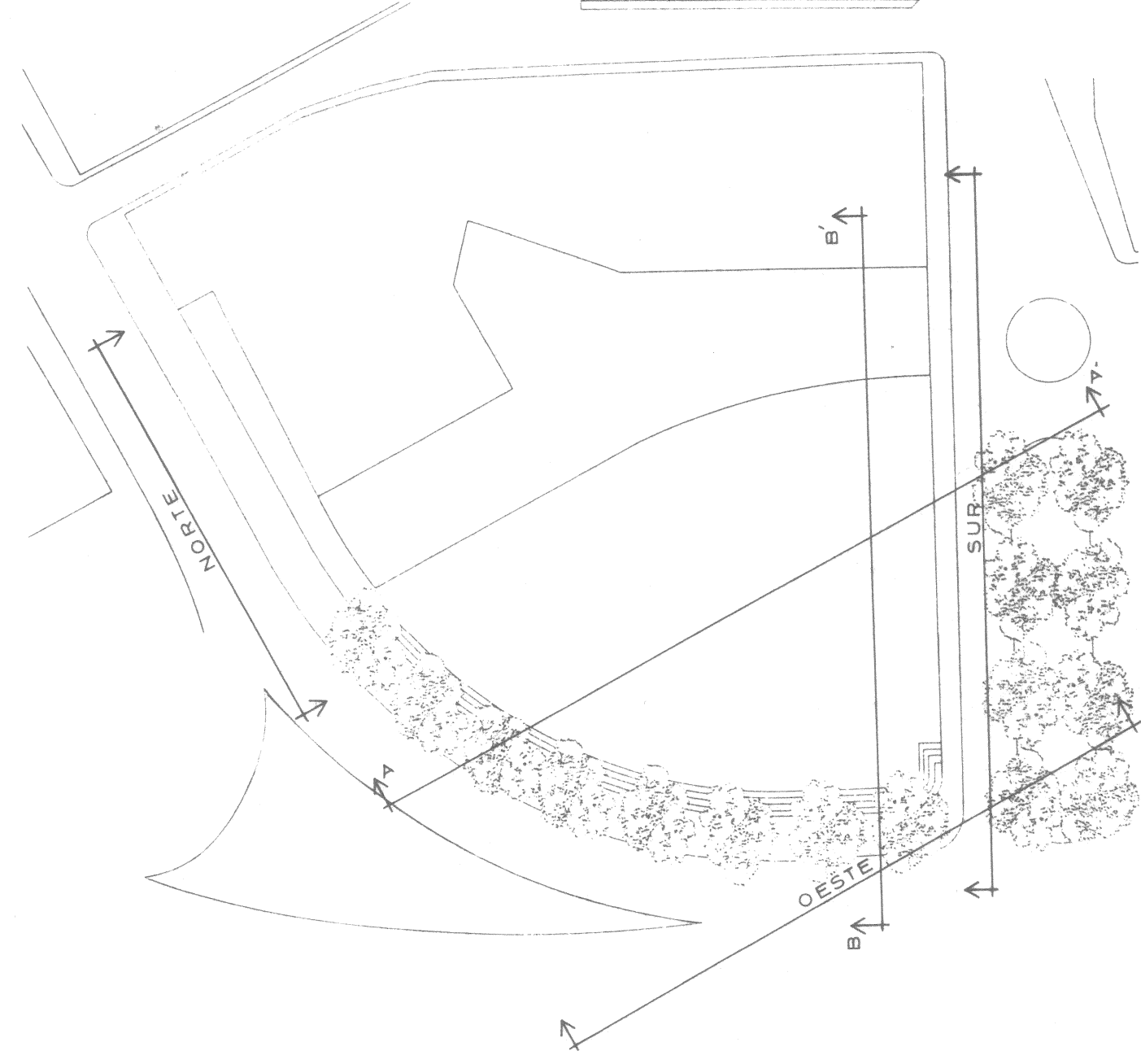

Este Proyecto requiere el
 consentimiento de la Ley del Suelo
 (R. 1346/1976), 4727
 fecha 26 JUN 1990
 conforme al encargo del propietario

ESTUDIO DETALLE

SITUACION

CRUCE DE TACO - T.M.LA LAGUNA

PROYECTO N°

ED / B

HOJA N°

5

PLANO Para hacer constar que se uniforma con el contenido de la Ley del Suelo (R. 1346/1976) y el Reglamento Planos en la medida de lo posible.

ALZADOS Y SECCIONES

ESCALA: 1:200 FECHA: MAYO - 90

ARQUITECTOS

MANUEL GARCIA GOMEZ - JULIAN VALLADARES HDEZ

ARQ. COLABORADOR: AURELIO HERNANDEZ MARTINEZ

PROPIETARIO

PEDRO MANUEL PEREZ DIAZ