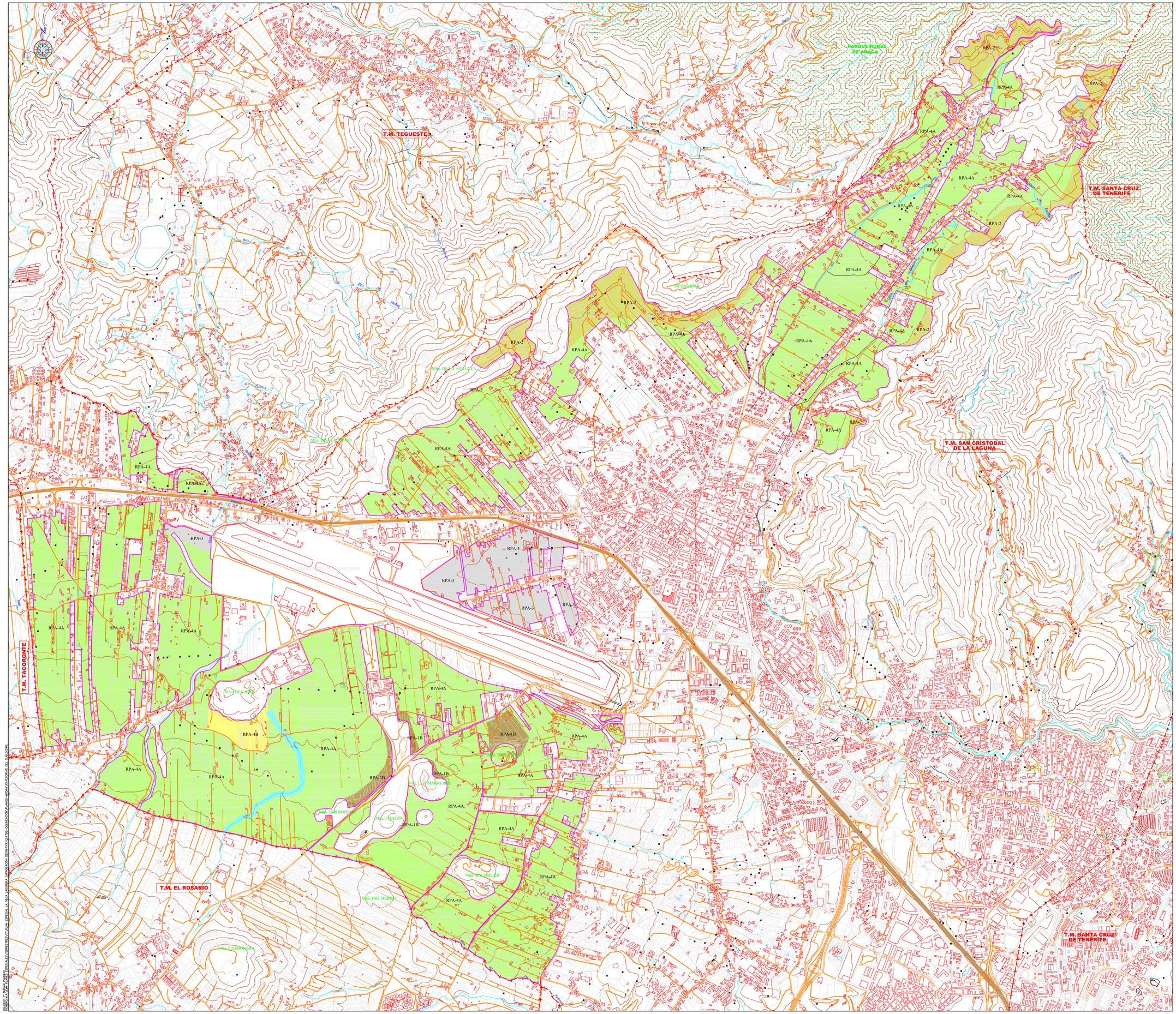

LEYENDA:

SUELO RÚSTICO DE PROTECCIÓN DE LA AGRICULTURA TRADICIONAL (RPA)

- Tradicional Ambiental de Barrancos (RPA-1.A).
- Tradicional Ambiental de Montañas (RPA-1.B).
- Tradicional Forestal (RPA-2).
- Tradicional de Interés Estratégico (RPA-3).
- Tradicional (RPA-4.A).
- Tradicional con localización preferente Ganadera (RPA-4.B).

	Superficie	%
RPA-1.A	115.282,83 m^2	0,91%
RPA-1.B	160.647,00 m^2	1,27%
RPA-2	957.872,77 m^2	7,58%
RPA-3	599.831,76 m^2	4,75%
RPA-4.A	10.691.074,73 m^2	84,58%
RPA-4.B	114.926,14 m^2	0,90%
TOTAL	12.639.635,23 m^2	100%

- Autopista del Norte (TF-5).
- Espacio Natural Protegido "Parque Rural de Anaga".
- Límite de los Terminos Municipales.
- Límite del Plan Especial de La Vega de La Laguna, "Sector PA-6" (Sup= 1.264 Ha).

DOCUMENTO: MEMORIA RESUMEN

PLAN ESPECIAL DE LA VEGA DE LA LAGUNA "SECTOR PA-6"

(DOCUMENTO PARA APROBACIÓN DEFINITIVA)

ISLA	SITUACIÓN
TENERIFE	T.M. SAN CRISTÓBAL DE LA LAGUNA

PROMOTOR CONVENIO: EXCMO. AYUNTAMIENTO DE SAN CRISTÓBAL DE LA LAGUNA — CONSEJERÍA DE AGRICULTURA, GANADERÍA, PESCA Y ALIMENTACIÓN

TÍTULO: ORDENACIÓN

AUTORES: FRANCISCO J. GLEZ. GLEZ.-JARABA
JOSÉ MIGUEL DIAZ MARTINEZ
ROSENDO J. LÓPEZ LÓPEZ
OLGA Mª MARTÍN GONZÁLEZ

ESCALA(S)	FECHA	NÚMERO
1:10.000	MAYO-2005	3

EMPRESAS REDACTORAS DEL PLAN: Tragsa Grupo — Ingeniería Técnica Canaria S.A. — hydra Consultores S.L. Ecología, Medio Ambiente y Desarrollo