

TOPOGRAFICO

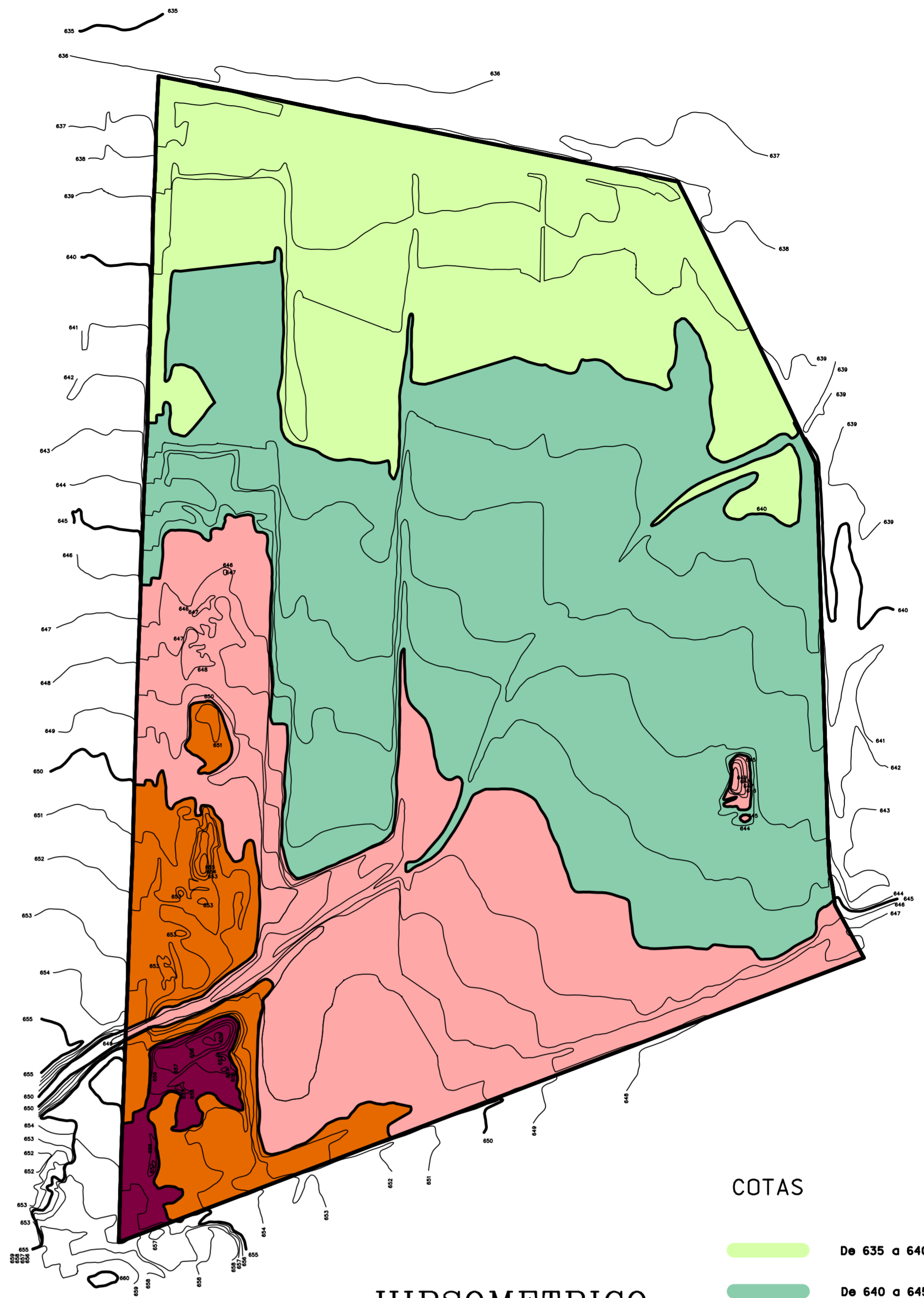

HIPSOMETRICO

COTAS

- De 635 a 640
- De 640 a 645
- De 645 a 650
- De 650 a 655
- > 655

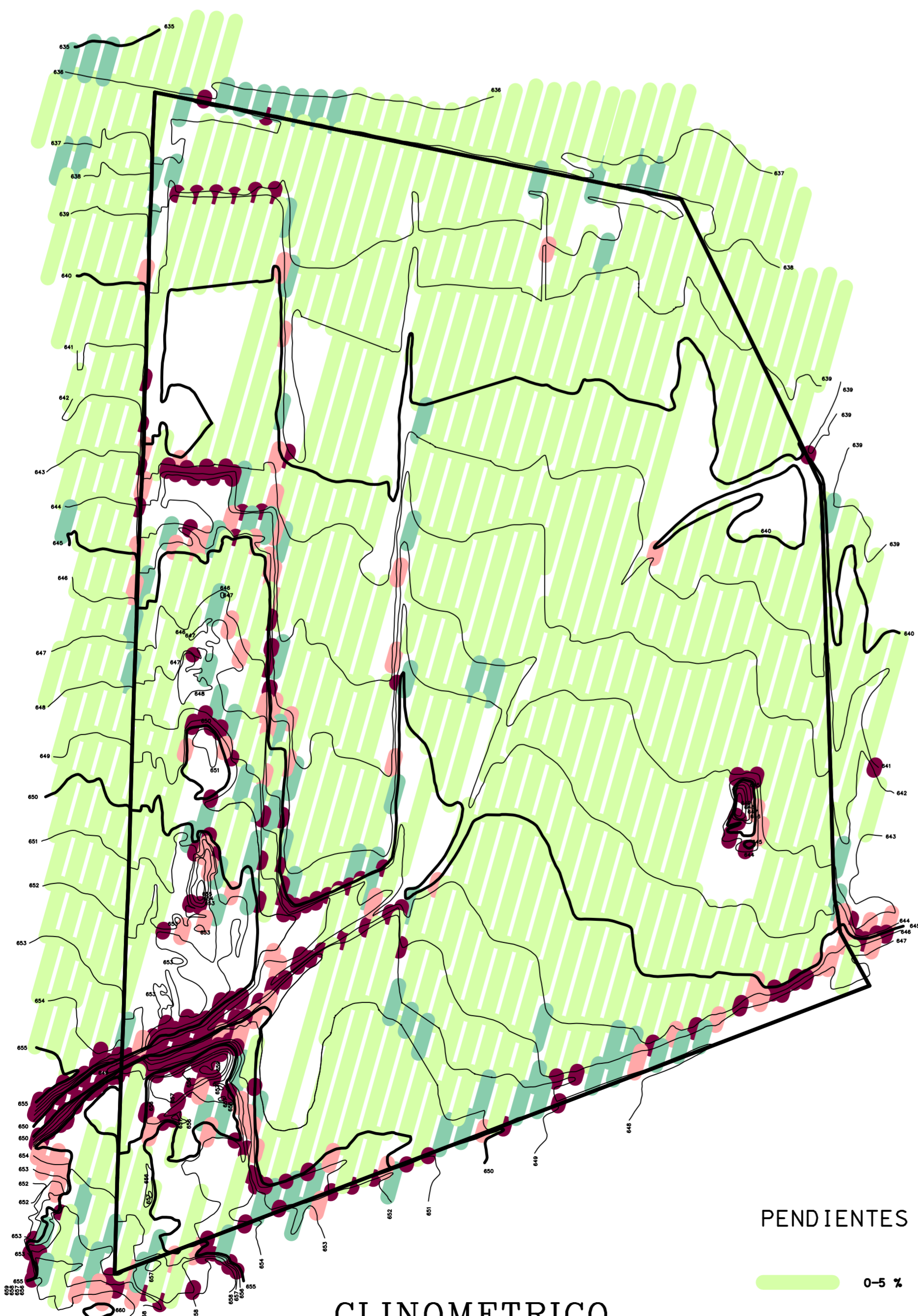

CLINOMETRICO

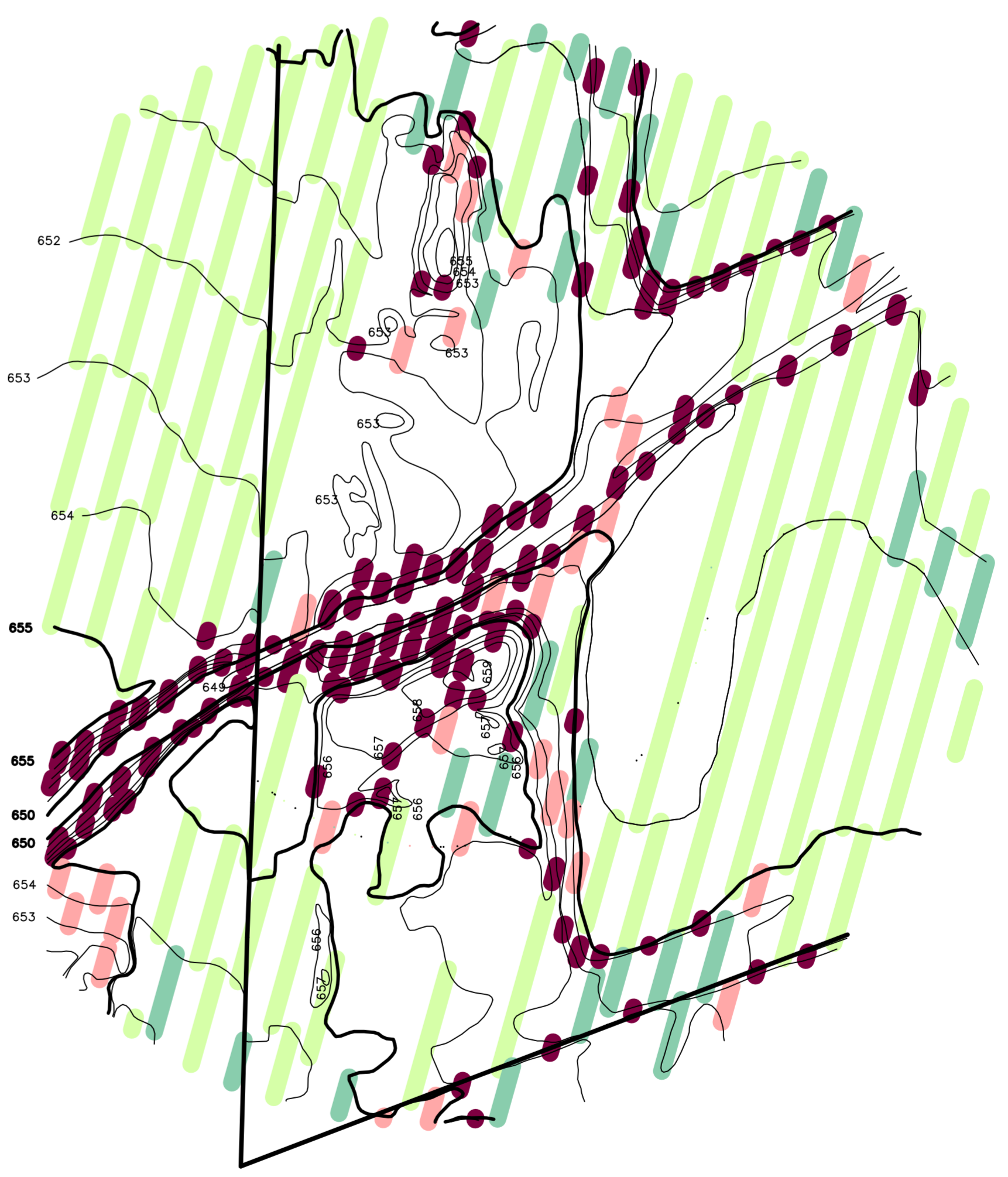

PENDIENTES

- 0-5 %
- 5-10 %
- 10-20 %
- > 20 %



CLINOMETRICO

DETALLE 1:1.000

EXCMO. AYUNTAMIENTO DE SAN CRISTOBAL DE LA LAGUNA			
GESTION URBANISTICA DE SANTA CRUZ DE TENERIFE, S.A.			
PROYECTO: PLAN PARCIAL DEL SECTOR GUAMASA-3		<b>DOCUMENTO PARA APROBACION DEFINITIVA</b>	
LOCALIDAD: SAN CRISTOBAL DE LA LAGUNA		ARQUITECTO: <b>FERNANDO PUELLES LOPEZ</b> CASTILLO, 62, 2º, S/C DE TENERIFE. TFNO 922-240252	EXPEDIENTE: 8/2002
TOPOGRAFICO, HIPSOMETRICO, CLINOMETRICO		PLANO Nº: <b>02</b>	FECHA: FEBRERO 2006 ESCALAS: 1:8.000 1:1.000