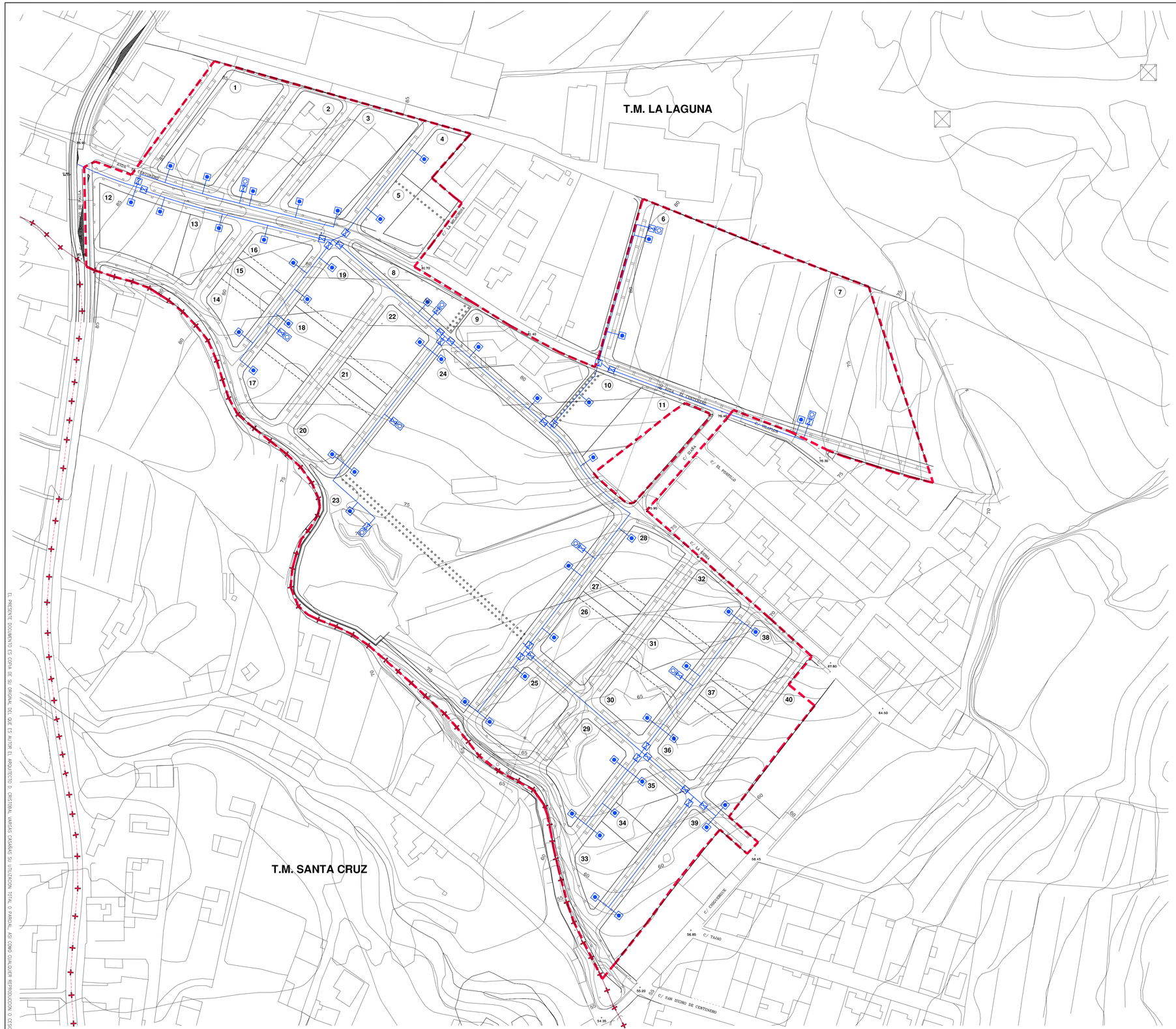

LEYENDA

- Límite del Plan Parcial del Sector Sur-Geneto 11 "El Centenero".(S=127.219m2).
- Límite del témino municipal.

AGUA POTABLE

- Conducción agua potable
- Tapón ó final de red
- Llave de paso
- Llave de paso con desagüe
- Arqueta de acometida
- Boca de incendio

N

0 10 20 40 50 m.

E: 1/1.000

DOCUMENTO 3

PLANOS DE PROYECTO

ABASTECIMIENTO

ESQUEMA

MUVISA
SOCIEDAD MUNICIPAL DE VIVIENDAS DE SAN CRISTOBAL DE LA LAGUNA S.A.

PLAN PARCIAL SUR GENETO 11

EL CENTENERO
LA LAGUNA

CRISTOBAL VARGAS CASAÑAS s.l.
Arquitecto de Ingeniería Industrial

7

E0000CEN MODIFICADO JUNIO 2004 PROYECTO ABASTECIMIENTO

06/2.004

EL PRESENTE DOCUMENTO ES COPIA DE SU ORIGINAL DEL QUE ES AUTOR EL ARQUITECTO D. CRISTOBAL VARGAS CASAÑAS SU UTILIZACION TOTAL O PARCIAL, ASI COMO CUALQUIER REPRODUCCION O CESION A TERCEROS, REQUIERE LA PREVIA AUTORIZACION EXPRESA DE SU AUTOR, QUEDANDO EN TODO CASO PROHIBIDA CUALQUIER MODIFICACION DEL MISMO.