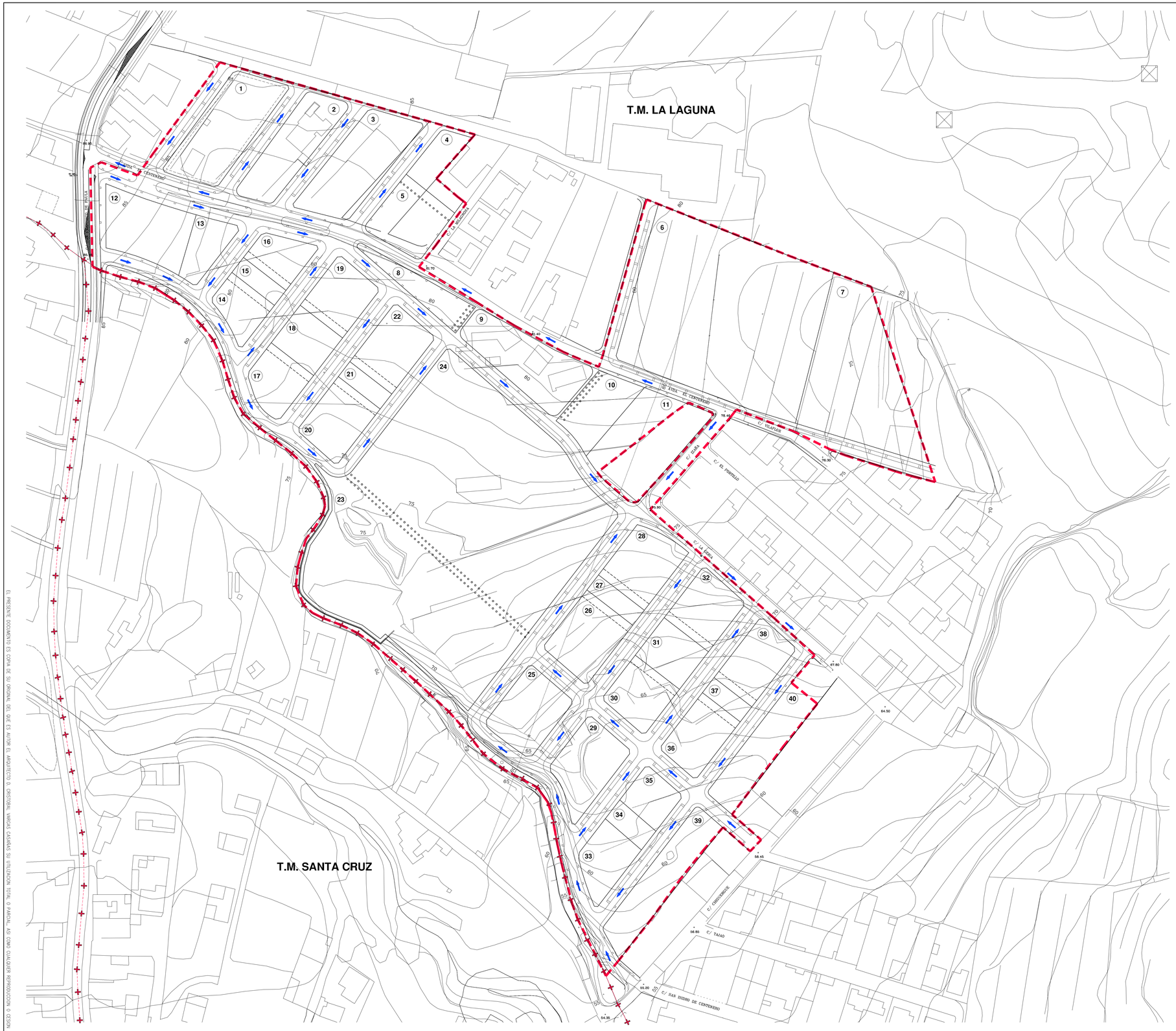

LEYENDA

Límite del Plan Parcial del Sector Sur-Geneto 11 "El Centenero".(S=127.219m2).

Límite del término municipal.

S.G.P.U (S=14.000m2).

CIRCULACION

SENTIDO DE CIRCULACION.

NUMERO DE APARCAMIENTOS EN CALLE

MANZANA	APARCAMIENTOS	MANZANA	APARCAMIENTOS
1	56	26	33
3	4	27	25
4	40	28	8
5	16	29	16
12	10	30	34
14	17	31	21
15	16	32	16
16	8	33	21
17	10	34	24
18	21	35	9
19	16	36	16
20	21	37	25
21	24	38	8
22	8	39	25
23	24	40	30
24	31	41	26
25	85		

TOTAL PLAZAS DE APARCAMIENTOS 744 UNIDADES.

COMPROBACION DE LA DOTACION DE APARCAMIENTOS AL AIRE LIBRE
ANEXO DEL REGLAMENTO DE PLANEAMIENTO DE LA LEY DEL SUELO R.P.L.S.
Numero de plazas de aparcamientos. 1 Plaza/100 m2 edificación.

$$\frac{101.775 \text{ m2 edificación}}{100 \text{ m2 edificación}} = 1.018 \text{ Plazas de Aparcamientos.}$$

Art.7.d.
Sólo se admitirá en situación al aire libre, anexa a la red viaria, un máximo del 50% del número total de plazas de aparcamientos prevista en el Plan Parcial. En suelos residenciales este 50% máximo se repetirá al número de plazas correspondientes a viviendas.

$$\frac{50 \times 1.002}{100} = 509$$

CRISTOBAL VARGAS CASANAS S.L.
estudio de arquitectura y urbanismo

MUVISA
SOCIEDAD MUNICIPAL DE VIVIENDAS
DE SANTA CRUZ DE LA LAGUNA S.A.

PLAN PARCIAL SUR GENETO 11

EL CENTENERO
LA LAGUNA

DOCUMENTO 3

PLANOS DE PROYECTO

CIRCULACION-APARCAMIENTOS

N

0 10 20 40 50 m.

E: 1/1.000

6

02-04 ESTUDIO MODIFICADO JUNIO 2004/MAYO/OTOÑO/CLAUDIA

EL PRESENTE DOCUMENTO ES COPIA DE SU ORIGINAL DEL QUE ES AUTOR EL ARQUITECTO D. CRISTOBAL VARGAS CASAÑAS SU UTILIZACION TOTAL O PARCIAL, AS COMO CUALQUIER REPRODUCCION O CESION A TERCEROS, REQUIERE LA PREVIA AUTORIZACION EXPRESA DE SU AUTOR, QUEDANDO EN TODO CASO PROHIBIDA CUALQUIER MODIFICACIÓN DEL MISMO.