La Comisión de Ordenación del Territorio y Medio Ambiente de Canarias, acordó la APROBACIÓN DEFINITIVA del presente expediente en sesión de fecha 30 DE NOVIEMBRE DE 2007.

En Santa Cruz de Tenerife, 4 de junio de 2010.

La Secretaria de la COTMAC
Fdo.: A. Demelza García Marichal

DILIGENCIA para hacer constar que el presente documento es COPIA fiel del documento original en formato digital firmado electrónicamente en el que consta que se corresponde con el Acuerdo Plenario de 14/02/2008 de aprobación de las modificaciones introducidas en el Documento de Modificación Puntual del Plan General de Ordenación Urbana, de reclasificación de parcela situada en Camino La Rita nº 63, objeto de la Sentencia nº 724, de 10 de septiembre de 2003, dictada por el T.S.J.C. en el Procedimiento Ordinario nº 640/2000.

En Santa Cruz de Tenerife, 4 de junio de 2010.

La Secretaria de la COTMAC
Fdo.: A. Demelza García Marichal

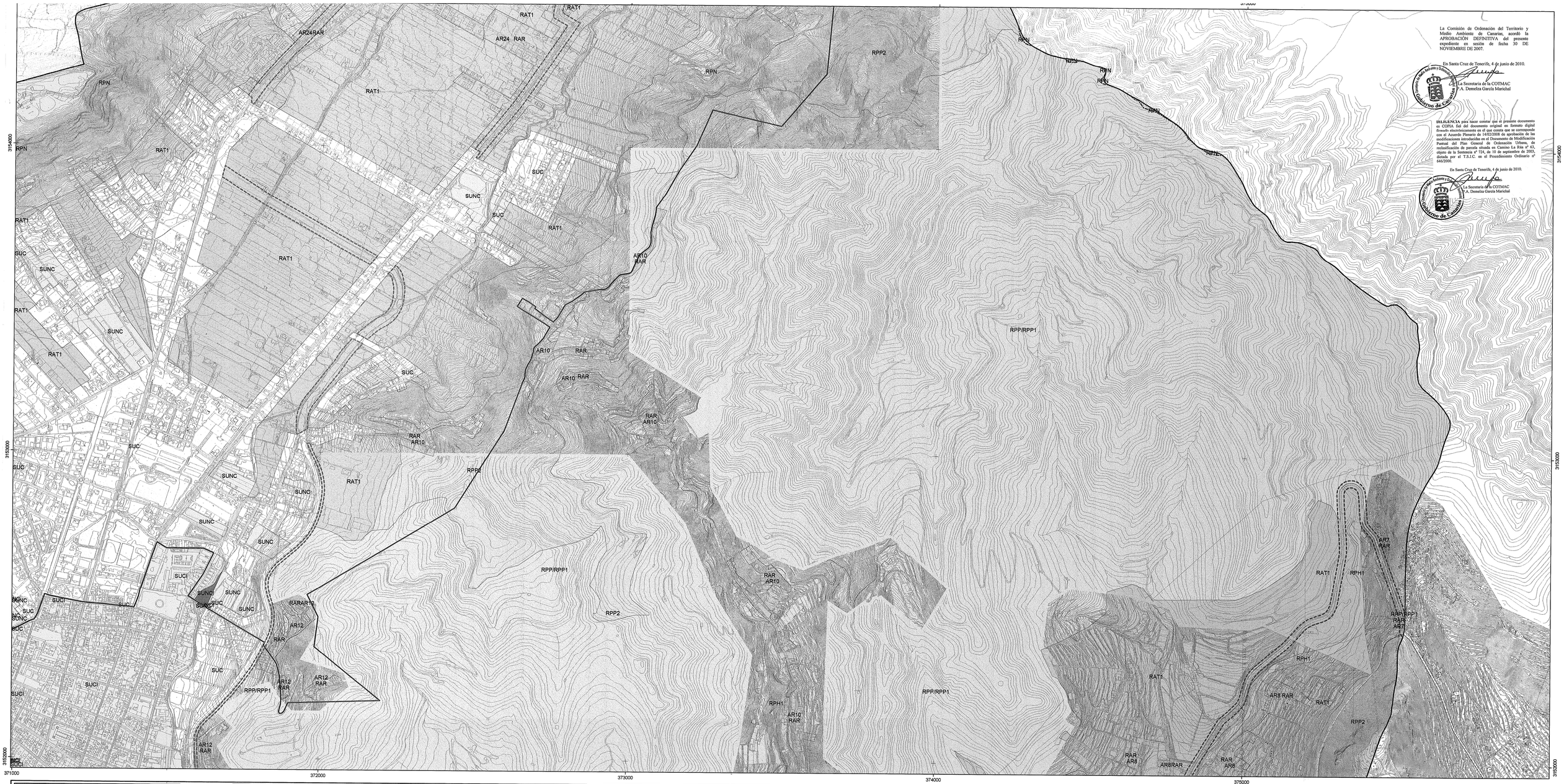

Límite del Término Municipal	
Línea de Ribera de Mar	
Línea de Deslinde	
Línea de Límite de Protección	
Línea de Z.M.T.	
Límite del Parque Rural del Anaga	
Áreas Territoriales	

SUELO URBANO Y URBANIZABLE

CATEGORÍA	SUBCATEGORÍA	
URBANO CONSOLIDADO		SUC
	INTERÉS CULTURAL	SUCI
URBANO NO CONSOLIDADO		SUNC
	INTERÉS CULTURAL	SUNCI
SECTORIZADO ORDENADO		SUO
SECTORIZADO NO ORDENADO		SUNO

SUELO RÚSTICO

CATEGORÍA	SUBCATEGORÍA	
PROTECCIÓN NATURAL		RPN
PROTECCIÓN PAISAJÍSTICA	PAISAJÍSTICA 1	RPP1
	PAISAJÍSTICA 2	RPP2
PROTECCIÓN COSTERA		RPC
PROTECCIÓN COSTERA (categoría superpuesta)		
PROTECCIÓN AGRARIA	INTENSIVA 1	RAI1
	INTENSIVA 2	RAI2
PROTECCIÓN AGRARIA	TRADICIONAL 1	RAT1
	TRADICIONAL 2	RAT2
	TRADICIONAL 3	RAT3
PROTECCIÓN HIDROLÓGICA	HIDROLÓGICA 1	RPH1
	HIDROLÓGICA 2	RPH2
PROT. INFRAESTRUCTURAS		RPI
PROT. INFRAESTRUCTURAS (múltiple)		
ASENTAMIENTO RURAL		ARn

ÁMBITOS SUSPENDIDOS POR LA COTMAC

- Afección de la Huella Sonora
- Otros ámbitos suspendidos

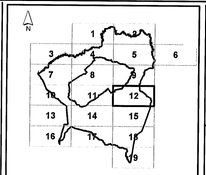

ORGANISMO AUTÓNOMO DE SAN CRISTÓBAL DE LA LAGUNA

PLAN GENERAL DE ORDENACIÓN
ADAPTACIÓN BÁSICA A LA LOTENC
TEXTO REFUNDIDO

PLANO Nº **12** **TF09A**

PLANO
E1 - CLASIFICACIÓN Y CATEGORIZACIÓN

ESCALA **1:5.000**

EQUIPO REDACTOR
Gerencia Municipal de Urbanismo de San Cristóbal de La Laguna
SERVICIO DE PLANEAMIENTO Y PLANIFICACIÓN

FECHA **MARZO 2006**

Copia de documento codificado con firma electrónica (Pág 13 de 14)