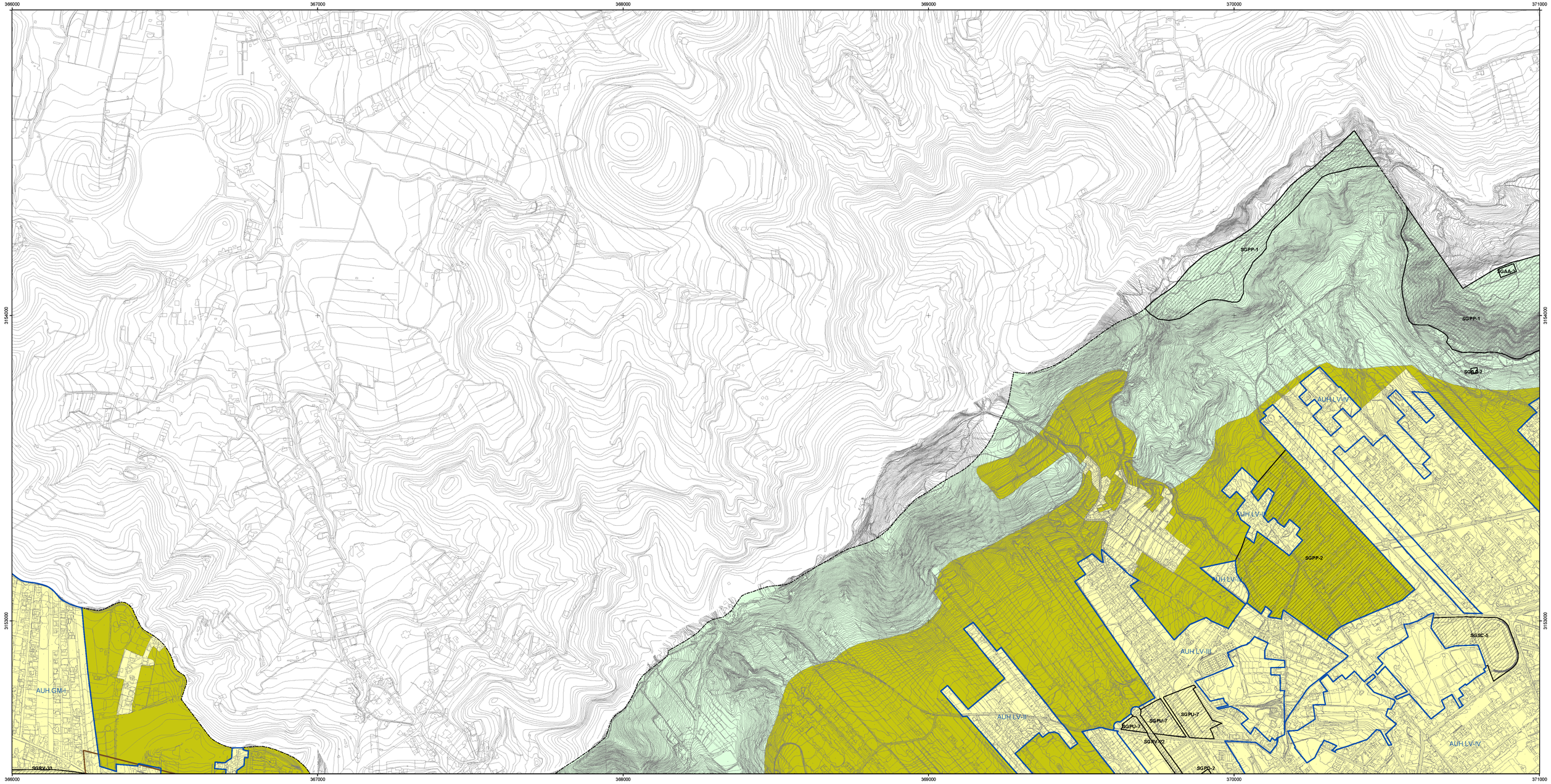

Límite del Término Municipal

Áreas de seguridad militar

Áreas Urbanísticas Homogéneas

USO GLOBAL

- CONSERVACIÓN
- AGROPECUARIO
- RESIDENCIAL
- INDUSTRIAL
- DOTACIONAL Y/O INFRAESTRUCTURAS

ELEMENTOS ESTRUCTURANTES

SISTEMAS GENERALES INFRAESTRUCTURAS

- SGRV S.G. RED VIARIA (SGRV-n)
- SGEG S.G. ESTACIÓN DE GUAGUAS (SGEG-n)
- SGAE S.G. AEROPORTUARIO (SGAE-n)
- SGAA S.G. ABASTECIMIENTO DE AGUA (SGAA-n)
- SGDP S.G. SANEAMIENTO (SGDP-n)
- SGTR S.G. TRANVIARIO (SGTR-n)

SISTEMAS GENERALES DE ESPACIOS LIBRES

- SGPP S.G. PARQUE PERIURBANO (SGPP-n)
- SGPU S.G. PARQUE URBANO (SGPU-n)
- SGPD S.G. PARQUE DEPORTIVO Y DE OCIO (SGPD-n)
- SGPC S.G.PARQUE CULTURAL RECREATIVO (SGPC-n)

EQUIPAMIENTOS ESTRUCTURANTES

- SGDO S.G. DOCENTE (SGDO-n)
- SGSA S.G. SANITARIO ASISTENCIAL (SGSA-n)
- SGSC S.G. SOCIOCULTURAL (SGSC-n)
- SGAP S.G. ADMINISTRACIÓN PÚBLICA (SGAP-n)
- SGDF S.G. DEFENSA (SGDF-n)
- SGEB S.G. ESTACIÓN DE BOMBEROS (SGEB-n)
- SGCM S.G. CEMENTERIO (SGCM-n)
- SGPM S.G. PARQUE MÓVIL (SGPM-n)
- GSC GRAN SUPERFICIE COMERCIAL (GSC-n)
- CMP CAMPING (CMP-n)

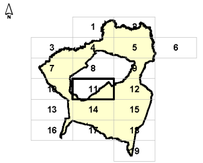

ESCMO. AYUNTAMIENTO DE SAN CRISTÓBAL DE LA LAGUNA

PLAN GENERAL DE ORDENACIÓN
ADAPTACIÓN BÁSICA A LA LOTENC
TEXTO REFUNDIDO

PLANO Nº 11 TF08B

PLANO
E2 - USOS GLOBALES Y ELEMENTOS ESTRUCTURANTES

ESCALA 1:5.000

EQUIPO REDACTOR
Gerencia Municipal de Urbanismo de San Cristóbal de La Laguna
ÁREA DE PLANES DE ORDENACIÓN

FECHA OCTUBRE 2004